Poznámka: Celé správní území leží v OP nadzemního komunikačního vedení, v OP letištního radiolokačního prostředku MO ČR a je územím s archeologickými nálezy III.

tipos PROJEKTOVÁ KANCELÁŘ
Husova 888
562 01, Ústí nad Orlicí
tel./fax: 465 523 086
www.tiposuo.cz
tiposuo@seznam.cz

zpracováno na software ArchiCAD 14

Autorizovaný projektant: Ing. arch.Petr Kulda
Kreslil: Tomáš Žďárský
Datum: říjen 2011
Objednatel: Obec Radhošť
Měřítko: 1:2880
Číslo paré:
Stupeň:
Projekt - název - místo: **ÚZEMNÍ PLÁN RADHOŠŤ**
Číslo výkresu: **II. a. / 1**
Název výkresu: Koordinační výkres

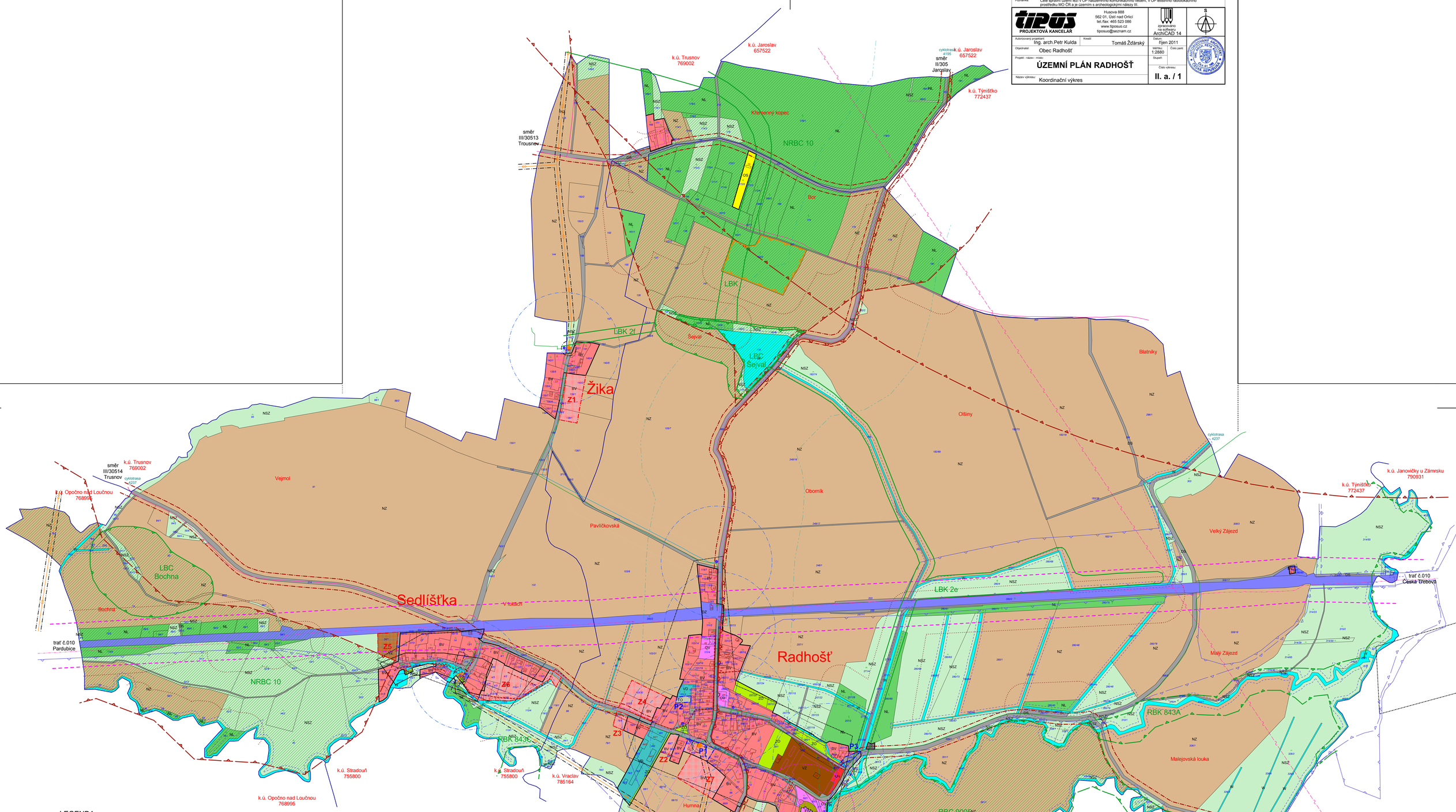

LEGENDA

stávající	navrhované	
		trasy inženýrských sítí jsou informativní
		ELEKTRO
		elektrické vrchní primerní vedení 35kV + OP 7m
		elektrické vedení 1kV - nadzemní
		elektrické vedení 1kV - podzemní
		trafostanice + OP 20m
		SPOJE, TELEKOMUNIKACE
		telefonní kabely
		rádiorelévá trasa
		kabel Českých drah
		VODOVOD
		vodovodní řad
		hydrant + dosah 150m
		PLYNOVOD
		STL plynovodní řad
		KANALIZACE
		kanalizační stoka
		ČOV
		TECHNICKÉ LIMITY
		ochranné pásmo silnice II. a III. třídy 15m
		zóna havarijního plánování silnice I. a II. třídy - 200m
		zóna havarijního plánování železnice - 1500m - celý katastr
		ochranné pásmo železnice - 60m

LEGENDA

stávající	navrhované	
		ÚSES
		NRBC (nadregionální biocentrum)
		NRBK 93 (nadregionální biokoridor)
		RBC (regionální biocentrum)
		RBK (regionální biokoridor)
		LBC (lokální biocentrum)
		LBK (lokální biokoridor)
		PŘÍRODNÍ LIMITY
		přírodní památka včetně OP (Šejval)
		CHOPAV
		les zvláštního určení
		manipulační pruh podél vodních toků 6m a 8m
		aktivní zóna záplavové území
		záplavové území - Q100
		ochranná pásma lesů 50m
		ochranné pásmo hřbitova 100m
		SCHEMATICKÉ ZNAČKY
		nemovitá kulturní památka
		urbanistické hodnoty
		území s archeologickými nálezy

LEGENDA

stabilizované plochy	plochy změn	územní rezervy
BV	BV	
BH	BH	
RI	RI	
OV	OV	
OM	OM	
OS	OS	
OH	OH	
DS	DS	DS
DZ	DZ	
TI	TI	
TO	TO	
VD	VD	
VZ	VZ	
ZV	ZV	
ZO	ZO	
W	W	
NZ	NZ	
NL	NL	
NP	NP	
NSZ	NSZ	

PLOCHY S ROZDÍLNÝM ZPŮSOBEM VYUŽITÍ

- bydlení v rodinných domech - venkovské
- bydlení v bytových domech
- rekreace - plochy staveb pro rekreaci
- občanské vybavení - veřejná infrastruktura
- občanské vybavení - komerční zařízení malá a střední
- občanské vybavení - tělovýchovná a sportovní zařízení
- občanské vybavení - hřbitovy
- dopravní infrastruktura - silniční
- dopravní infrastruktura - drážní
- technická infrastruktura
- technická infrastruktura - plochy pro stavby a zařízení pro nakládání s odpady
- výroba a skladování - drobná a řemeslná výroba
- výroba a skladování - zemědělská výroba
- zeleň na veřejných prostranstvích
- zeleň ochranná a izolační
- plochy vodní a vodohospodářské
- plochy zemědělské
- plochy lesní
- plochy přírodní
- plochy smíšené nezastavěného území zemědělské

LEGENDA

ČLENĚNÍ ÚZEMÍ

- hranice řešeného území - správní hranice obce
- zastavěné území k 31.12.2010
- plochy zastavitelné
- plochy přestavby

Poznámka: Celé správní území leží v OP nadzemního komunikačního vedení, v OP letištního radiolokačního prostředku MO ČR a je územím s archeologickými nálezy III.

tipos PROJEKTOVÁ KANCELÁŘ
Husova 888
562 01, Ústí nad Orlicí
tel./fax: 465 523 086
www.tiposuo.cz
tiposuo@seznam.cz

zpracováno na software ArchiCAD 14

Autorizovaný projektant: Ing. arch.Petr Kulda
Kreslil: Tomáš Žďárský
Datum: říjen 2011
Objednatel: Obec Radhošť
Měřítko: 1:2880
Číslo paré:
Stupeň:
Projekt - název - místo: **ÚZEMNÍ PLÁN RADHOŠŤ**
Číslo výkresu: **II. a. / 2**
Název výkresu: Koordinační výkres