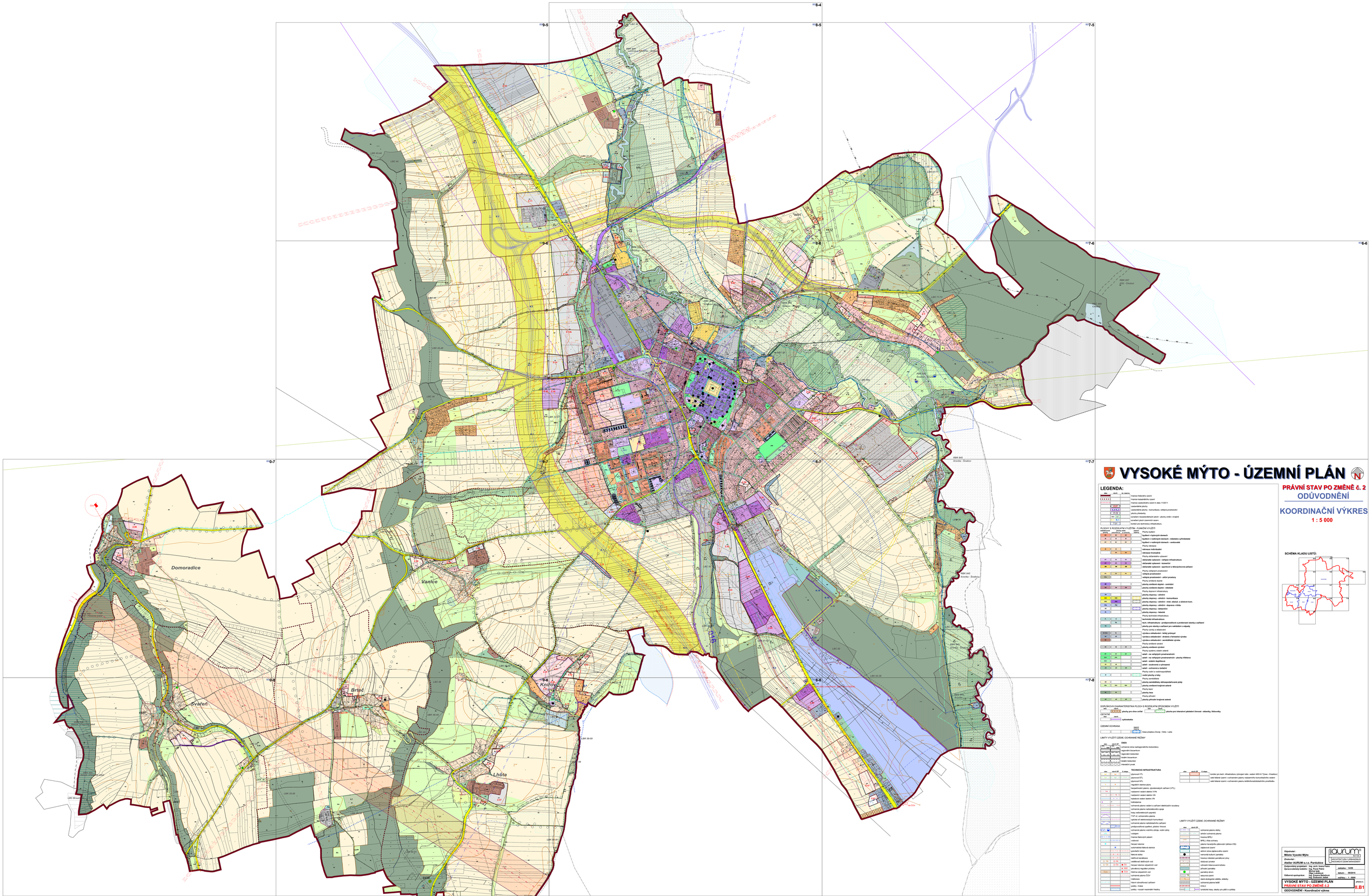

VYSOKÉ MÝTO - ÚZEMNÍ PLÁN

PRÁVNÍ STAV PO ZMĚNĚ č. 2

ODŮVODNĚNÍ

KOORDINAČNÍ VÝKRES

1 : 5 000

SCHÉMA KLADU LISTŮ:

LEGENDA:

stav	navrh	popis
		hranice řešeného území
		hranice katastrálního území
		hranice zastavěného území k datu 1/12/2011
		dopravní infrastruktura
		zastavitelné plochy - komunikace, veřejná prostranství
		plochy přestavby
		vymezení neopodstatněných ploch - plochy změn v krajině
		vymezení ploch územních rezerv
		koridor pro technickou infrastrukturu

PLOCHY S ROZDÍLNÝM VYUŽITÍM - FUNKČNÍ VYUŽITÍ

stav	navrh	popis
		Plochy bydlení
		bydlení v bytových domech
		bydlení v rodinných domech - městské a příměstské
		bydlení v rodinných domech - venkovské
		Plochy rekreace
		rekreace individuální
		rekreace hromadná
		Plochy občanského vybavení
		občanské vybavení - veřejná infrastruktura
		občanské vybavení - komerční
		občanské vybavení - sportovní a tělovýchovná zařízení
		Plochy veřejných prostranství
		veřejná prostranství
		veřejná prostranství - užitní prostory
		Plochy smíšené obytné
		plochy smíšené obytné - centrální
		plochy smíšené obytné - městské
		Plochy výroby a skladování
		plochy drobné výroby
		plochy drobné výroby - těžkého - komunikace
		plochy drobné výroby - těžké - nové, obnová, a úložné kom.
		plochy drobné výroby - těžké - doprava v klidu
		plochy drobné výroby - lehkého
		plochy drobné výroby - lehké
		Plochy technické infrastruktury
		technické infrastruktura
		tech. infrastruktura - protipovodňové a protierozní stavby a zařízení
		plochy pro stavby a zařízení pro nakládání s odpady
		Plochy výroby a skladování
		výroba a skladování - těžký průmysl
		výroba a skladování - drobná a řemeslná výroba
		výroba a skladování - zemědělská výroba
		Plochy smíšené výrobní
		plochy smíšené výrobní
		Plochy systému sídelní zeleně
		zeleň - na veřejných prostranstvích
		zeleň - na veřejných prostranstvích - plochy biotopu
		zeleň - sídelní doplňková
		zeleň - soukromá a vyhrazená
		zeleň - ochranná a izolační
		Plochy vodní a vodohospodářské
		vodní plochy a toky
		Plochy zemědělské
		plochy zemědělsky zemědělskotrávové půdy
		plochy smíšené krajinné zeleně
		Plochy lesní
		plochy lesní
		Plochy přírodní
		plochy přírodní krajinné zeleně

DOPLŇKOVÁ CHARAKTERISTIKA PLOCH S ROZDÍLNÝM ZPŮSOBEM VYUŽITÍ

stav	navrh	popis
		plochy pro chov zvířat
		plocha pro intenzivní pěstování činnost - oblastky, Ničovsky

OSTATNÍ

stav	navrh	popis
		vyhlídka

OZEMÍ OCHRANA

stav	navrh	popis
		Trasa přeložky Dunaj - Odra - Labe

LIMITY VYUŽITÍ UZEMÍ, OCHRANNÉ REŽIMY

OBES

stav	navrh GP	popis
		ochranná zóna nadregionálního biokoridoru
		regionální biocentrum
		regionální biokoridor
		lokální biocentrum
		lokální biokoridor
		interaktivní prvek

TECHNICKÁ INFRASTRUKTURA

stav	navrh GP	S popis
		dálnice (V1)
		dálnice(ETL
		dálnice(KTL
		regulační stanice plynu
		nadzemní vedení vysokého napětí(vyšších zařízení (VTL)
		nadzemní vedení elektro VN
		nadzemní vedení elektro VN
		nadzemní vedení elektro VN
		trafostanice
		ochranné pásmo vedení a zařízení elektrických sesuvů
		ochranné pásmo nadzemského spoje
		trasy radiolokačních paprsků
		TVP-vl. ochranného pásma
		vydatná oblast elektromagnetů komunikací
		ochranné pásmo nadzemského zařízení
		protipovodňová opatření, protiez hrnové
		ochranné pásmo vodního zdroje, vodní zdroj
		vodojem
		marina Mělnických pískem
		hydrant
		bezpeč stanice
		automatická telecuz stanice
		geodetický sítka
		telecuz sítka
		zařízení kanalizace
		oddělovač dešťových vod
		bezpeč stanice opatřených vod
		závodnicý regulátor průtoku
		Atlétna odpadních vod
		ochranné pásmo ČOV
		mařenice
		stanic ubezpečovací zařízení
		sklady - ropa
		sklady - nouzové materiální hlavky

LIMITY VYUŽITÍ UZEMÍ, OCHRANNÉ REŽIMY

stav	navrh GP	popis
		ochranné pásmo dráhy
		ochranné pásmo plynu
		ochranné pásmo VTL
		SHP 2 Třída ochrany
		pásmo hygienické jištěnosti (silnice I/35)
		záplavové území
		aktivní zóna záplavového území
		nemovitá kulturní památka
		hranice ochranná památkové zóny
		dobývací prostor
		výhradní ložiskové kubiku
		přírodní památka
		památky stromy
		sesuvné území
		staré ekologické zátěže, skládky
		ochranné pásmo letišť
		SHP 3
		turistické trasy, stezky pro pěší a cyklisty

Objednal :	Město Vysoké Mýto
Zhotovitel :	Ateliér AURUM s.r.o. Pardubice
Zodpovědný projektant :	Ing. arch. Ivana Petrů
Zpracovatelský kolektiv :	Ing. Pavel Petrů Ing. Ivana Petrů Olga Lukášová Ing. Zdeněk Bulánek Ing. Dagmar Bulánková
Odborná spolupráce :	Ing. Ivana Kubínová Ing. Ivana Bulánková

ATELIÉR AURUM s.r.o. ARCHITEKTURA URBANISMUS PROJEKCE VE ÚZEMNÍ MINIMALISMU

zakázka :	1450
datum :	06/2015
měřítko :	1 : 5000

VYSOKÉ MÝTO - ÚZEMNÍ PLÁN

PRÁVNÍ STAV PO ZMĚNĚ č.2

ODŮVODNĚNÍ - Koordinační výkres

II.B1