ÚP VRACLAV

ÚPLNÉ ZNĚNÍ PO VYDÁNÍ ZMĚNY Č.2

KOORDINAČNÍ VÝKRES

1:5 000

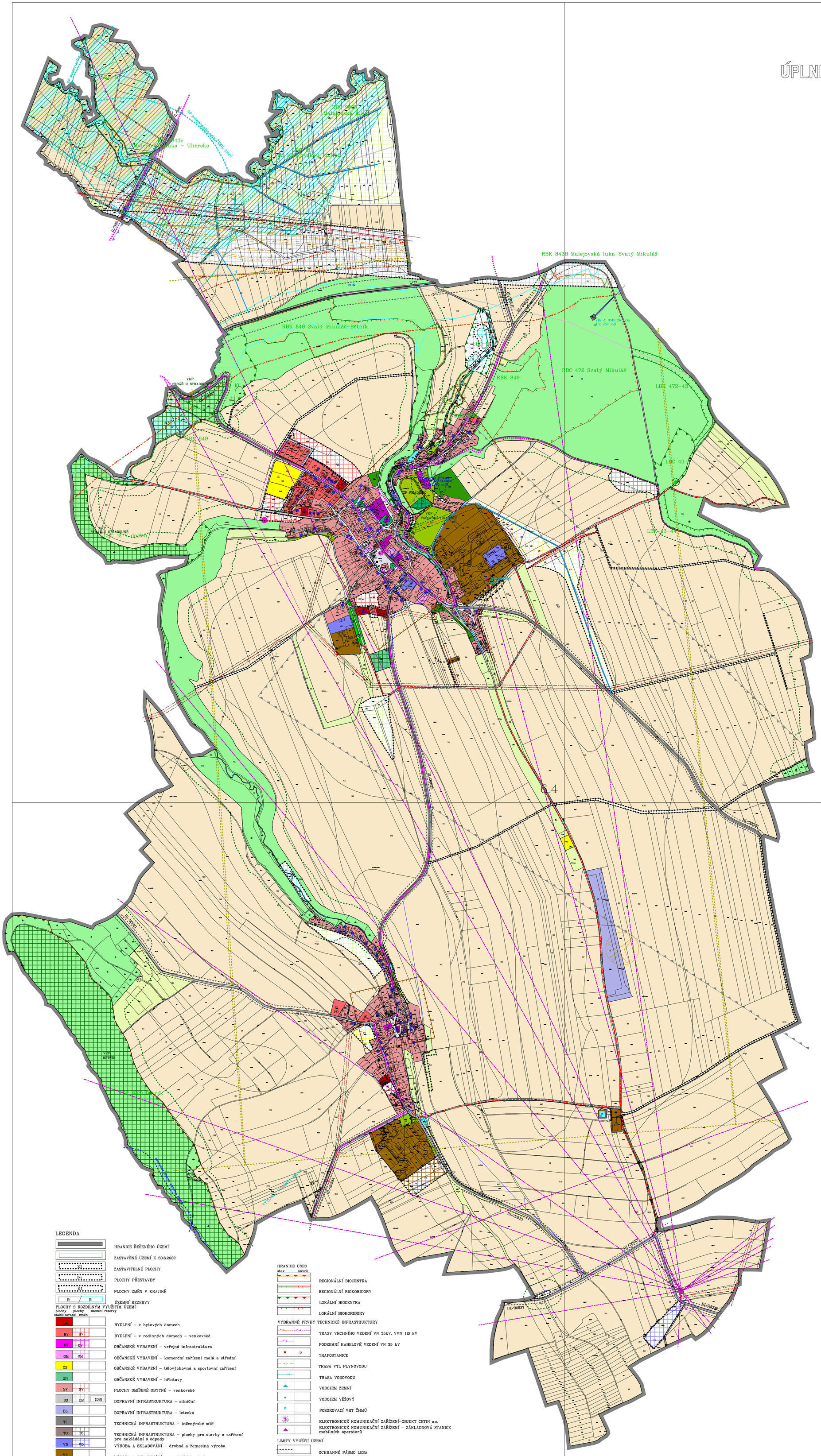

LEGENDA

- HRANICE ŘEŠENÉHO ÚZEMÍ
- ZASTAVĚNÉ ÚZEMÍ K 30.6.2022
- Z1 — ZASTAVITELNÉ PLOCHY
- P1 — PLOCHY PŘESTAVBY
- K1 — PLOCHY ZMĚN V KRAJINĚ
- R / R — ÚZEMNÍ REZERVY

PLOCHY S ROZDÍLNÝM VYUŽITÍM ÚZEMÍ

plochy stabilizované	plochy změn	územní rezervy	
BH			BYDLENÍ – v bytových domech
BV	BV		BYDLENÍ – v rodinných domech – venkovské
OV	OV		OBČANSKÉ VYBAVENÍ – veřejná infrastruktura
OM	OM		OBČANSKÉ VYBAVENÍ – komerční zařízení malá a střední
OS			OBČANSKÉ VYBAVENÍ – tělovýchovná a sportovní zařízení
OH			OBČANSKÉ VYBAVENÍ – hřbitovy
SV	SV		PLOCHY SMÍŠENÉ OBYTNÉ – venkovské
DS	DS	(DS)	DOPRAVNÍ INFRASTRUKTURA – silniční
DL			DOPRAVNÍ INFRASTRUKTURA – letecká
TI			TECHNICKÁ INFRASTRUKTURA – inženýrské sítě
TO	TO		TECHNICKÁ INFRASTRUKTURA – plochy pro stavby a zařízení pro nakládání s odpady
VD	VD		VÝROBA A SKLADOVÁNÍ – drobná a řemeslná výroba
VZ			VÝROBA A SKLADOVÁNÍ – zemědělská výroba
PV			VEŘEJNÁ PROSTRANSTVÍ
ZV			VEŘEJNÁ PROSTRANSTVÍ – veřejná zeleň
ZS			ZELEŇ – soukromá a vyhrazená
ZO			ZELEŇ – ochranná a izolační
ZP			ZELEŇ – přírodního charakteru
W	W	(W)	PLOCHY VODNÍ A VODOHOSPODÁŘSKÉ
NZ			PLOCHY ZEMĚDĚLSKÉ
NL	NL		PLOCHY LESNÍ
NSpz	NSpz		PLOCHY SMÍŠENÉ NEZASTAVĚNÉHO ÚZEMÍ–přírodní zemědělské
NSpv	NSpv		PLOCHY SMÍŠENÉ NEZASTAVĚNÉHO ÚZEMÍ–přírodní, vodohospodářské
NSpzv	NSpzv		PLOCHY SMÍŠENÉ NEZASTAVĚNÉHO ÚZEMÍ–přírodní, zemědělské vodohospodářské

HRANICE ÚSES (stav / návrh)

- REGIONÁLNÍ BIOCENTRA
- REGIONÁLNÍ BIOKORIDORY
- LOKÁLNÍ BIOCENTRA
- LOKÁLNÍ BIOKORIDORY

VYBRANNÉ PRVKY TECHNICKÉ INFRASTRUKTURY

- TRASY VRCHNÍHO VEDENÍ VN 35kV, VVN 110 kV
- PODZEMNÍ KABELOVÉ VEDENÍ VN 35 kV
- TRAFOSTANICE
- TRASA VTL PLYNOVODU
- TRASA VODOVODU
- VODOJEM ZEMNÍ
- VODOJEM VĚŽOVÝ
- POZOROVACÍ VRT ČHMÚ
- ELEKTRONICKÉ KOMUNIKAČNÍ ZAŘÍZENÍ–OBJEKT CETIN a.s.
- ELEKTRONICKÉ KOMUNIKAČNÍ ZAŘÍZENÍ – ZÁKLADNOVÁ STANICE mobilních operátorů

LIMITY VYUŽITÍ ÚZEMÍ

- OCHRANNÉ PÁSMO LESA
- OCHRANNÉ PÁSMO PAMÁTNÝCH STROMŮ
- SILNIČNÍ OCHRANNÉ PÁSMO
- SESUVNÉ ÚZEMÍ POTENCIONÁLNÍ
- OP STAVBY ZAJIŠŤUJÍCÍ LETECKÝ PROVOZ (LETIŠTĚ VYSOKÉ MÝTO)
- OCHRANNÉ PÁSMO VN, VVN,TRAFOSTANICE
- OCHRANNÉ A BEZPEČNOSTNÍ PÁSMO VTL PLYNOVODU
- OCHRANNÉ PÁSMO VODNÍCH ZDROJŮ
- OCHRANNÉ PÁSMO POZOROVACÍHO VRTU ČHMÚ
- RADIORELÉOVÉ TRASY
- OCHRANNÉ PÁSMO KOMUNIKAČNÍCH VEDENÍ

6.2

- STARÉ ZÁTĚŽE V ÚZEMÍ
- ÚZEMÍ S ARCHEOLOGICKÝMI NÁLEZY
- URBANISTICKÉ HODNOTY
- NEMOVITÉ KULTURNÍ PAMÁTKY
- OBJEKY VYKAZUJÍCÍ PAMÁTKOVÉ HODNOTY
- ARCHITEKTONICKY CENNÉ STAVBY
- VÝZNAMNÉ STAVEBNÍ DOMINANTY
- KŘÍŽEK
- VÁLEČNÝ HROB
- PAMÁTNÉ STROMY
- CHRÁNĚNÁ OBLAST PŘIROZENÉ AKUMULACE VOD (CHOPAV)
- ZAPLAVOVÉ ÚZEMÍ Q100
- AKTIVNÍ ZÓNA ZÁPLAVOVÉHO ÚZEMÍ
- ÚZEMNÍ OCHRANA TRASY KANÁLU DOL
- SUCHÝ POLDR
- EVIDOVANÉ VÝZNAMNÉ KRAJINNÉ PRVKY (VKP)
- ROZMÍSTĚNÍ KRYTŮ CO
- STAVBY HLAVNÍCH ODVODŇOVACÍCH ZAŘÍZENÍ

VYBRANÉ PRVKY KONCEPCE DOPRAVNÍ INFRASTRUKTURY

- SILNICE I. TŘÍDY
- SILNICE II. A III. TŘÍDY
- OBNOVA A DOPLNĚNÍ SÍTĚ POLNÍCH CEST
- AUTOBUSOVÉ ZASTÁVKY
- ZNAČENÉ CYKLOSTEZKY

CELÉ SPRÁVNÍ ÚZEMÍ OBCE JE SITUOVÁNO V OCHRANNÉM PÁSMU RADIOLOKAČNÍHO ZAŘÍZENÍ MINISTERSTVA OBRANY

CELÉ SPRÁVNÍ ÚZEMÍ JE ZÁJMOVÝM ÚZEMÍM MINISTERSTVA OBRANY Z HLEDISKA POVOLOVÁNÍ VYJMENOVANÝCH DRUHŮ STAVEB

ÚPLNÉ ZNĚNÍ PO ZMĚNĚ Č.2 — 6.1

ÚP VRACLAV

KOORDINAČNÍ VÝKRES

POŘIZOVATEL: MÚ VYSOKÉ MÝTO, ODBOR STAVEBNÍHO ÚŘADU A ÚP — DATUM: 08/2022
B. SMETANY 92, 566 01 VYSOKÉ MÝTO

ZPRACOVATEL: ING.ARCH. MILAN VOJTĚCH, NERUDOVA 77, 533 04 SEZEMICE — MĚŘÍTKO: 1: 5 000

Topol. 19.9.2022