VÝKRES ZÁMĚRŮ

ÚAP ORP VYSOKÉ MÝTO 2020
M 1 : 25 000

Zpracoval: Odbor stavebního úřadu a územního plánování

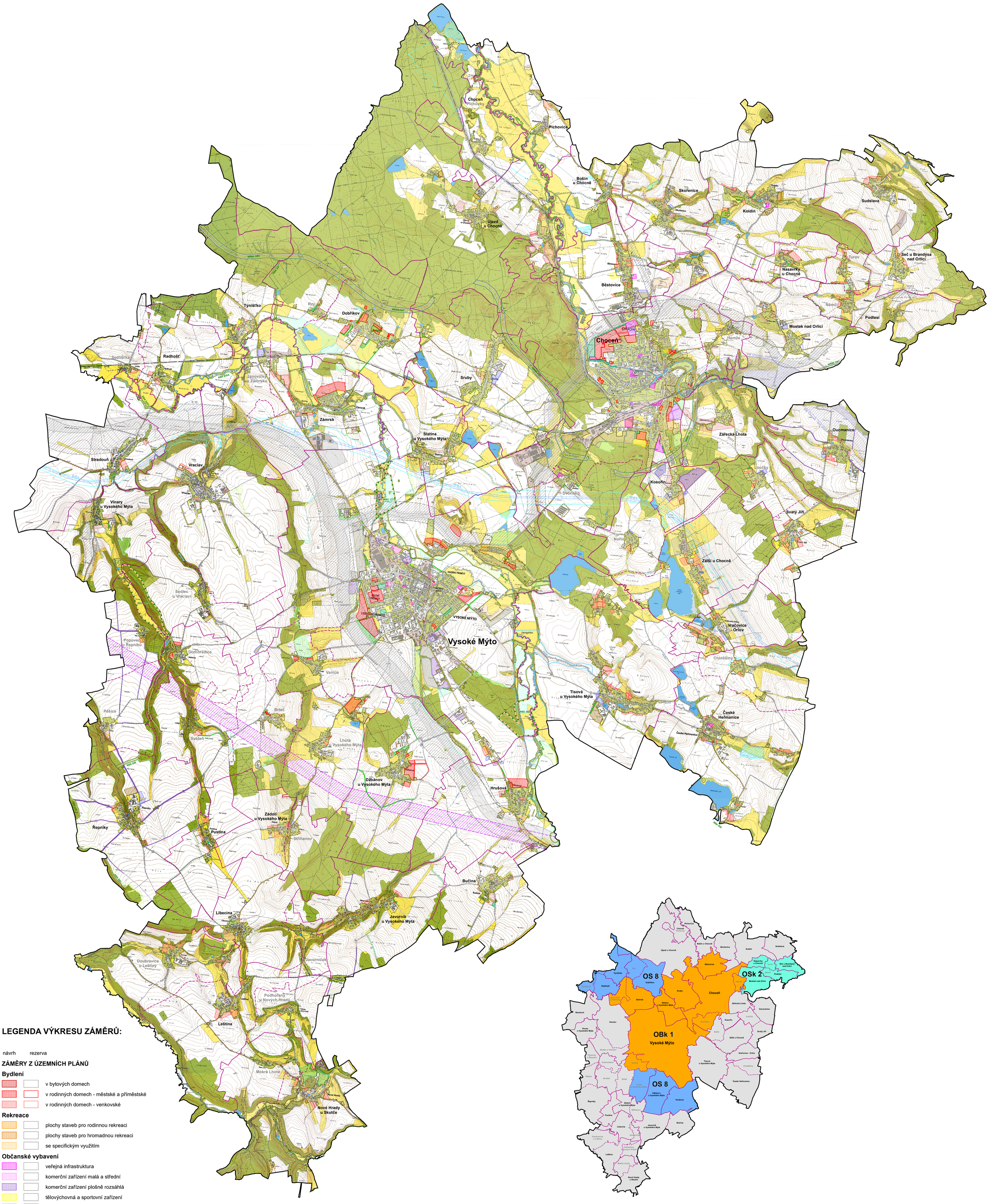

LEGENDA VÝKRESU ZÁMĚRŮ:

návrh rezerva

ZÁMĚRY Z ÚZEMNÍCH PLÁNŮ

Bydlení
- v bytových domech
- v rodinných domech - městské a příměstské
- v rodinných domech - venkovské

Rekreace
- plochy staveb pro rodinnou rekreaci
- plochy staveb pro hromadnou rekreaci
- se specifickým využitím

Občanské vybavení
- veřejná infrastruktura
- komerční zařízení malá a střední
- komerční zařízení plošně rozsáhlá
- tělovýchovná a sportovní zařízení
- hřbitovy
- se specifickým využitím

Smíšené obytné
- městské
- venkovské
- komerční
- rekreační

Dopravní infrastruktura
- silniční
- železniční

Technická infrastruktura
- inženýrské sítě
- plochy pro stavby a zařízení pro nakládání s odpady

Výroba a skladování
- těžký průmysl a energetika
- lehký průmysl
- drobná a řemeslná výroba
- zemědělská výroba
- plochy smíšené výrobní

Veřejná prostranství
- veřejná prostranství
- veřejná zeleň

Zeleň
- soukromá a vyhrazená
- ochranná a izolační
- se specifickým využitím

Ostatní plochy
- plochy vodní a vodohospodářské
- plochy zemědělské
- plochy lesní
- plochy přírodní
- plochy smíšené nezastavěného území
- plochy specifické
- lokální biocentra a biokoridory

ZÁMĚRY ZE ZÁSAD ÚZEMNÍHO ROZVOJE PARDUBICKÉHO KRAJE

- dopravní infrastruktura - silniční (VPS: rychlostní silnice R35, přeložky silnic II/312 Vysoké Mýto - Choceň - České Libchavy, II/305 Vinary, II/315 Zářecká Lhota, II/317 Choceň - Běstovice, propojení silnice II/315 a II/357 Choceň)
- dopravní infrastruktura - železniční (VPS: železniční trať Choceň - Ústí nad Orlicí, modernizace trati č. 020 v úseku Velký Osek - Hradec Králové - Choceň)
- dopravní infrastruktura - vodní (územní rezerva - koridor pro plavební kanál D-O-L)
- technická infrastruktura (VPS: zdvojené vedení ZVN 400 kV Týnec - Krasíkov)
- snižování ohrožení v území povodněmi (VPS: poldr České Heřmanice, územní rezerva: vodní nádrž Jangelec)
- nadregionální biokoridor (NRBK K93 Uhersko - K132)
- regionální biocentrum (RBC 465 Aronka, RBC 1773 Šnakov, RBC 1923 Bětník)
- regionální biokoridor (RBK 810 V a M. Karlov - Choceň, RBK 843A Malejovská luka - Loučná u Týnišťka, RBK 843C Malejovská luka - Uhersko, RBK 844 - Loučná u Týnišťka - Šnakov, RBK 845 Šnakov - Aronka, RBK 846 Aronka - Nedošínský háj, RBK 847 K93 - Loučná u Týnišťka, RBK 850 Bětník - Pěšické údolí, RBK 851 Pěšické údolí - Krounka, RBK 854 - Netřebské rybníky - Končiny)
- OBk 1 — rozvojová oblast krajské úrovně
- OS 8 — rozvojová osa republikové úrovně
- OSk 2 — rozvojová osa krajské úrovně

Hranice
- hranice zastavěného území
- hranice katastrálního území
- hranice správního území
- hranice obce s rozšířenou působností (ORP) Vysoké Mýto

Pořizovatel : **Městský úřad Vysoké Mýto** **B. Smetany 92, 566 01 Vysoké Mýto**	Vedoucí odboru : **Ing. Luboš Karmin**
Zpracovatel : **Městský úřad Vysoké Mýto** **Odbor stavebního úřadu a územního plánování**	
Digitální zpracování a tisk : **GPlus, spol. s r. o.** **Hlaváčova 179, 530 02 Pardubice**	GPlus s.r.o.
Obsah výkresu : **VÝKRES ZÁMĚRŮ**	Měřítko : **1 : 25 000** / Č. výkresu : **2**

ÚZEMNĚ ANALYTICKÉ PODKLADY OBCE S ROZŠÍŘENOU PŮSOBNOSTÍ VYSOKÉ MÝTO 2020