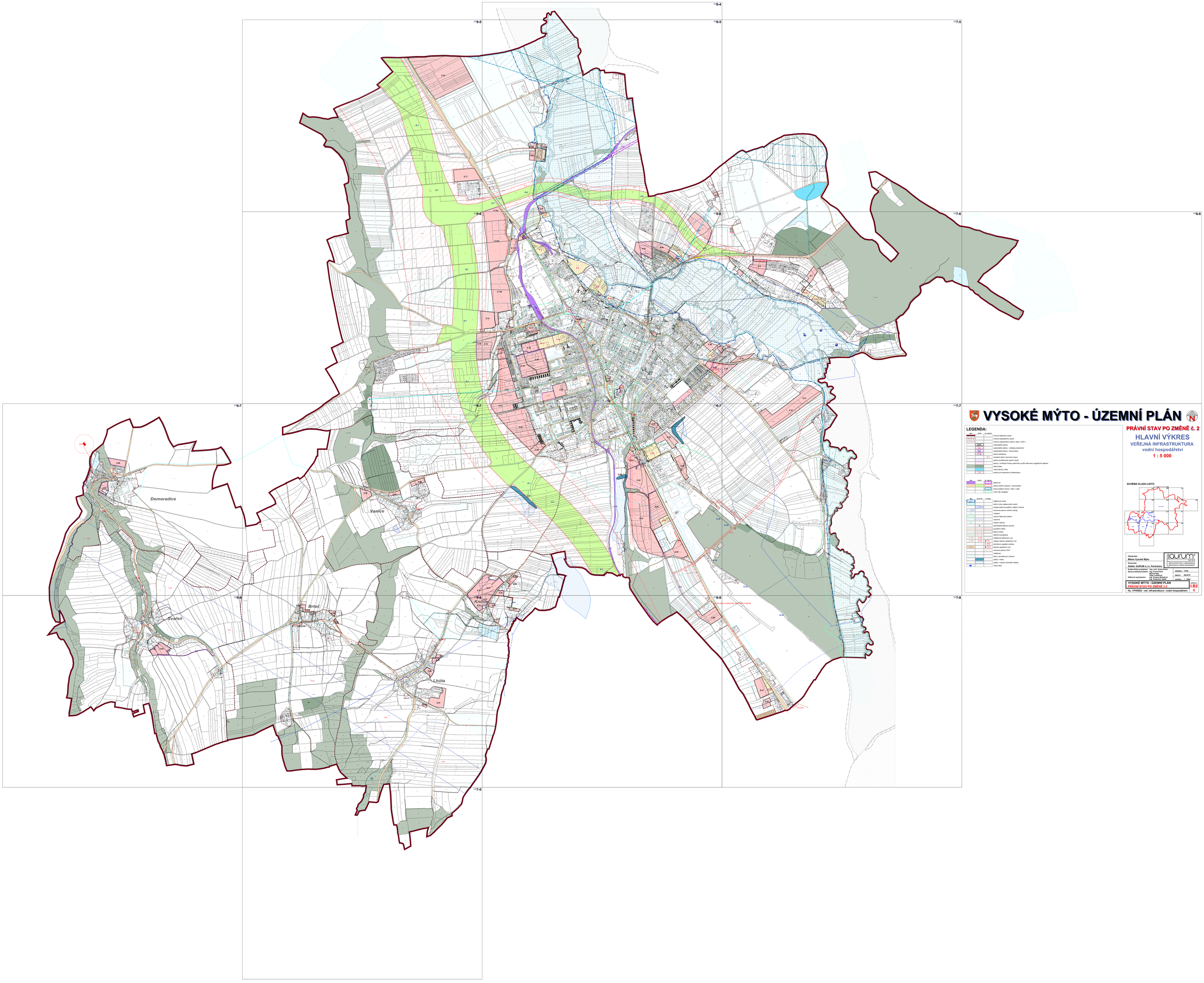
Domoradice
Vanice
Brteč
Svařeň
Knírov
Lhůta
VYSOKÉ MÝTO - ÚZEMNÍ PLÁN
LEGENDA:
PRÁVNÍ STAV PO ZMĚNĚ č. 2
HLAVNÍ VÝKRES
VEŘEJNÁ INFRASTRUKTURA
vodní hospodářství
1 : 5 000
SCHÉMA KLADU LISTŮ:
Objednatel :
Město Vysoké Mýto
Zhotovitel :
Ateliér AURUM s.r.o. Pardubice
Zpracovatelský kolektiv : Ing. Petr Pelc
Ing. Pavel Pelc
Michal Irák
Ing. Jana Kubová
Ing. Zuzana Sukdolová
Odborná spolupráce : Ing. Ivana Kovářová
aurum
ARCHITEKTURA • URBANISMUS
PROJEKTAČNÍ ČINNOST
zakázka : 14/08
datum : 09/2015
měřítko : 1 : 5000
VYSOKÉ MÝTO - ÚZEMNÍ PLÁN
PRÁVNÍ STAV PO ZMĚNĚ č.2
HL. VÝKRES - veř. infrastruktura - vodní hospodářství
I.B2
C