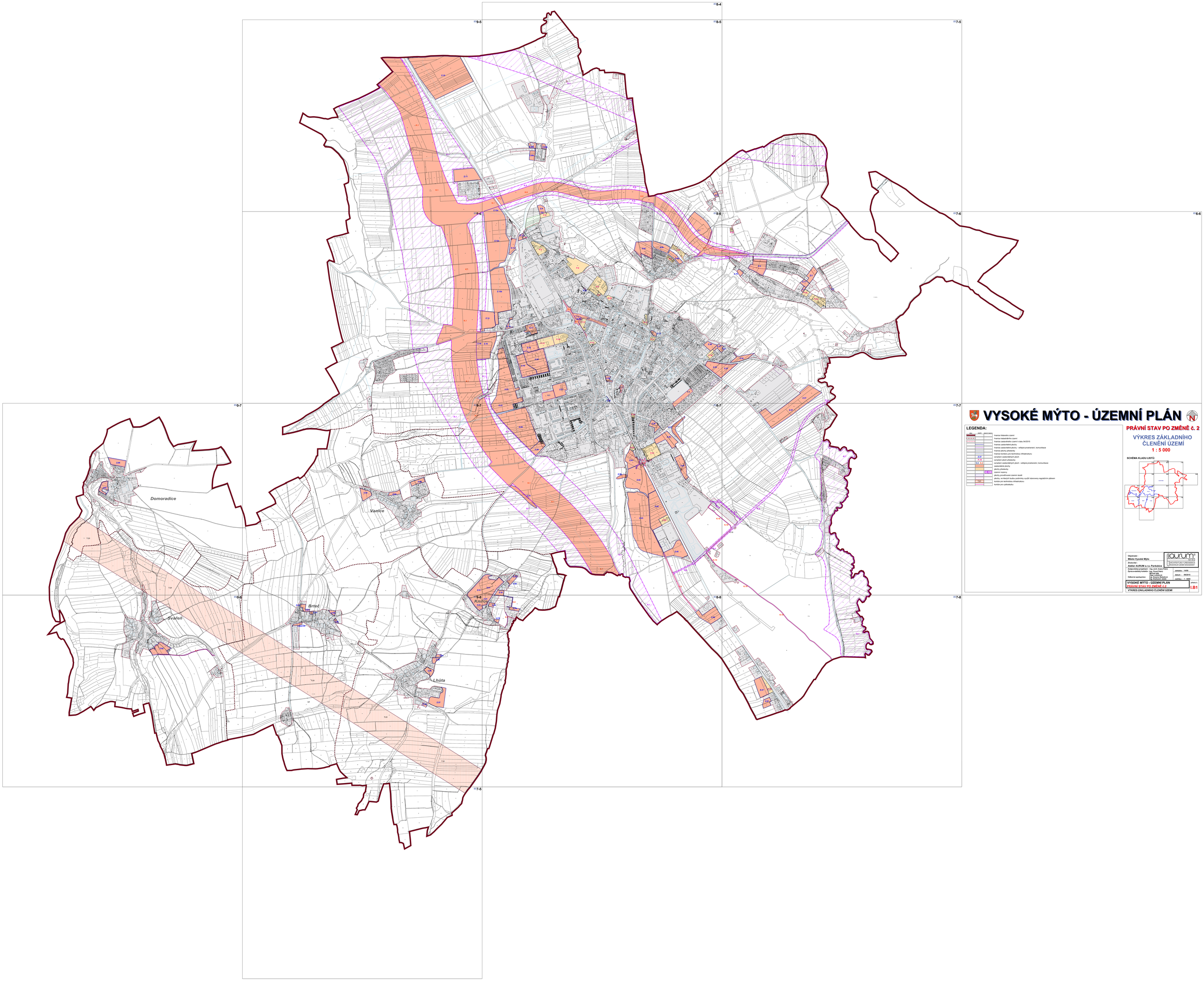

VYSOKÉ MÝTO - ÚZEMNÍ PLÁN

PRÁVNÍ STAV PO ZMĚNĚ č. 2

VÝKRES ZÁKLADNÍHO ČLENĚNÍ ÚZEMÍ

1 : 5 000

LEGENDA:

- hranice řešeného území
- hranice katastrálního území
- hranice zastavěného území k datu 04/2015
- hranice zastavěného území
- hranice zastavitelné plochy – veřejná prostranství, komunikace
- hranice plochy přestavby
- hranice koridoru pro technickou infrastrukturu
- Z 27 — označení zastavitelných ploch
- P 15 — označení ploch přestavby
- V.4, V.7 — označení zastavitelných ploch – veřejná prostranství, komunikace
- zastavitelné plochy
- plochy přestavby
- E.4/P — územní rezervy
- plochy prověřované územní studií
- plochy, na kterých budou podmínky využití stanoveny regulačním plánem
- K 1,2,3 — koridor pro technickou infrastrukturu
- koridor pro cyklostezku

SCHÉMA KLADU LISTŮ:

Objednavatel: Město Vysoké Mýto	aurum s.r.o. ARCHITEKTURA • URBANISMUS • PROJEKTAŘ ÚZEMNÍ MANAGMENT
Zhotovitel: Ateliér AURUM s.r.o. Pardubice	
Zodpovědný projektant: Ing. arch. Ivana Petrů	zakázka - 1459
Zpracovatelská kolektiv: Ing. arch. Petr Šimo; Bc. Ondřej Hlaváč; Olga Lukášová	datum - 04/2015
Odborná spolupráce: Ing. Jaromír Kovařík; Ing. Bohumil Janka	měřítko - 1: 5000

VYSOKÉ MÝTO - ÚZEMNÍ PLÁN

PRÁVNÍ STAV PO ZMĚNĚ č.2

VÝKRES ZÁKLADNÍHO ČLENĚNÍ ÚZEMÍ

přílohа č. **I.B1**