INTEGROVANÝ OPERAČNÍ PROGRAM
EVROPSKÁ UNIE
EVROPSKÝ FOND PRO REGIONÁLNÍ ROZVOJ
ŠANCE PRO VÁŠ ROZVOJ

projektová kancelář
Husova 888, 562 01 Ústí nad Orlicí
tel./fax 465 523 086 tiposuo@seznam.cz

zpracováno na softwaru ArchiCAD 12

Autorizovaný projektant: Ing. arch.Petr Kulda	Kreslil: Tomáš Žďárský	Datum: leden 2010	
Pořizovatel: MěÚ Vysoké Mýto, odbor územ. plánování a reg. rozvoje		Měřítko: 1:2880	Číslo paré
Projekt - název - místo: **ÚPRAVA ÚPO ČESKÉ HEŘMANICE**		Stupeň: ÚP	
Název výkresu: Koordinační výkres		Číslo výkresu: **II. a. / 3**	

Celé správní území obce leží v CHOPAV Východočeská křída
a ochranném pásmu komunikačního vedení MO

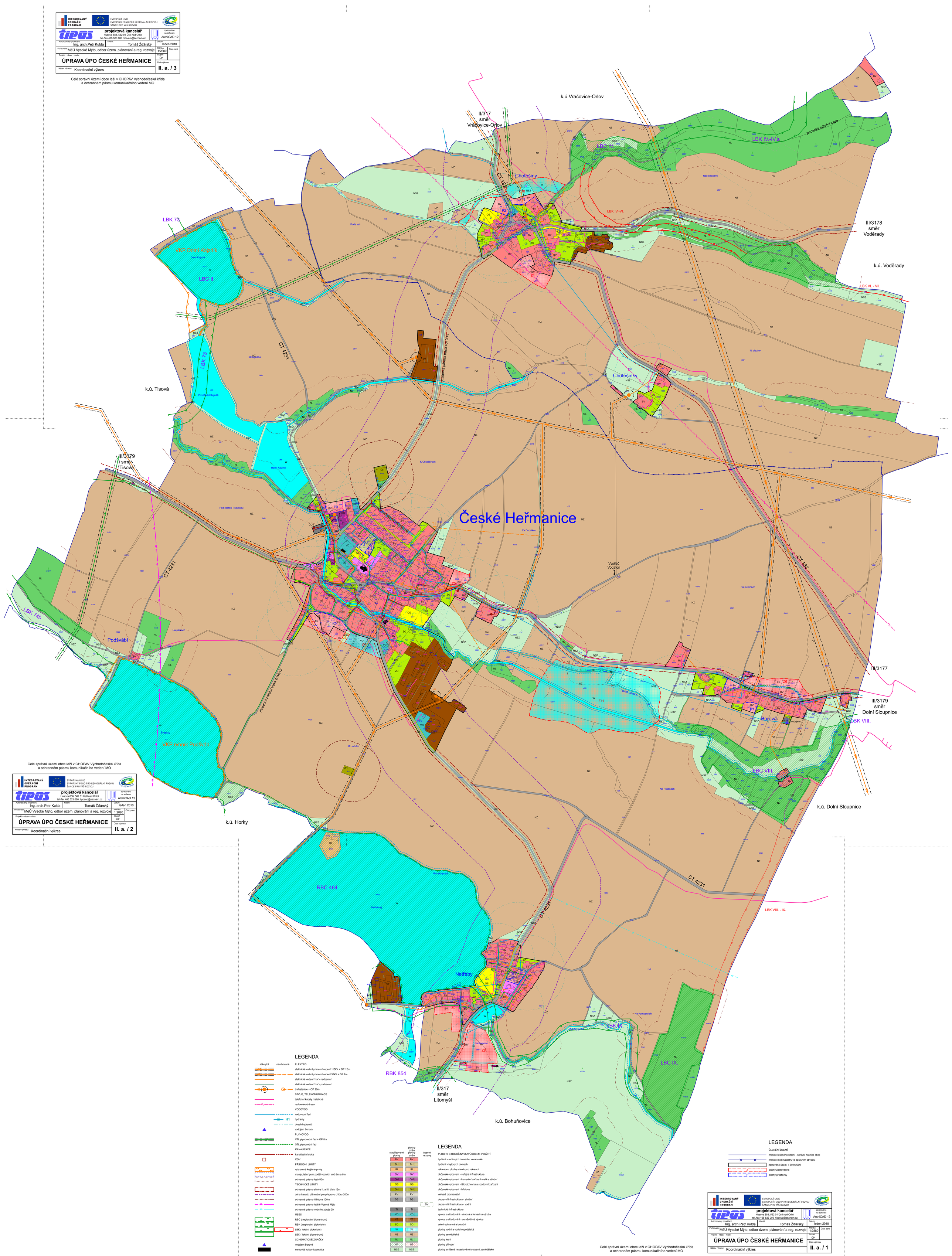

Celé správní území obce leží v CHOPAV Východočeská křída
a ochranném pásmu komunikačního vedení MO

INTEGROVANÝ OPERAČNÍ PROGRAM
EVROPSKÁ UNIE
EVROPSKÝ FOND PRO REGIONÁLNÍ ROZVOJ
ŠANCE PRO VÁŠ ROZVOJ

projektová kancelář
Husova 888, 562 01 Ústí nad Orlicí
tel./fax 465 523 086 tiposuo@seznam.cz

zpracováno na softwaru ArchiCAD 12

Autorizovaný projektant: Ing. arch.Petr Kulda	Kreslil: Tomáš Žďárský	Datum: leden 2010	
Pořizovatel: MěÚ Vysoké Mýto, odbor územ. plánování a reg. rozvoje		Měřítko: 1:2880	Číslo paré
Projekt - název - místo: **ÚPRAVA ÚPO ČESKÉ HEŘMANICE**		Stupeň: ÚP	
Název výkresu: Koordinační výkres		Číslo výkresu: **II. a. / 2**	

LEGENDA

stávající	navrhované	
		ELEKTRO
		elektrické vrchní primerní vedení 110kV + OP 12m
		elektrické vrchní primerní vedení 35kV + OP 7m
		elektrické vedení 1kV - nadzemní
		elektrické vedení 1kV - podzemní
		trafostanice + OP 20m
		SPOJE, TELEKOMUNIKACE
		telefonní kabely metalické
		radiorelérová trasa
		VODOVOD
		vodovodní řad
	H1	hydranty
		dosah hydrantů
		vodojem Borová
		PLYNOVOD
		VTL plynovodní řad + OP 8m
		STL plynovodní řad
		KANALIZACE
		kanalizační stoka
		ČOV
		PŘÍRODNÍ LIMITY
		významné krajinné prvky
		manipulační pruh podél vodních toků 6m a 8m
		ochranná pásma lesů 50m
		TECHNICKÉ LIMITY
		ochranné pásmo silnice II. a III. třídy 15m
		zóna havarij. plánování pro přepravu chlóru 200m
		ochranné pásmo hřbitova 100m
		ochranné pásmo letiště Vysoké Mýto
		ochranné pásmo vodního zdroje 2b
		ÚSES
		RBC (regionální biocentrum)
		RBK (regionální biokoridor)
		LBK (lokální biokoridor)
		LBC (lokální biocentrum)
		SCHEMATICKÉ ZNAČKY
		vodojem Borová
		nemovitá kulturní památka

LEGENDA

stabilizované plochy	plochy změn plochy změn	územní rezervy	
			PLOCHY S ROZDÍLNÝM ZPŮSOBEM VYUŽITÍ
BV	BV		bydlení v rodinných domech - venkovské
BH	BH		bydlení v bytových domech
RI	RI		rekreace - plochy staveb pro rekreaci
OV	OV		občanské vybavení - veřejná infrastruktura
OM	OM		občanské vybavení - komerční zařízení malá a střední
OS	OS		občanské vybavení - tělovýchovná a sportovní zařízení
OH	OH		občanské vybavení - hřbitovy
PV	PV		veřejná prostranství
DS	DS		dopravní infrastruktura - silniční
		DV	dopravní infrastruktura - vodní
TI	TI		technická infrastruktura
VD	VD		výroba a skladování - drobná a řemeslná výroba
VZ	VZ		výroba a skladování - zemědělská výroba
ZO	ZO		zeleň ochranná a izolační
W	W		plochy vodní a vodohospodářské
NZ	NZ		plochy zemědělské
NL	NL		plochy lesní
NP	NP		plochy přírodní
NSZ	NSZ		plochy smíšené nezastavěného území zemědělské

LEGENDA

ČLENĚNÍ ÚZEMÍ
- hranice řešeného území - správní hranice obce
- hranice mezi katastry ve správním obvodu
- zastavěné území k 30.9.2009
- plochy zastavitelné
- plochy přestavby

Celé správní území obce leží v CHOPAV Východočeská křída
a ochranném pásmu komunikačního vedení MO

INTEGROVANÝ OPERAČNÍ PROGRAM
EVROPSKÁ UNIE
EVROPSKÝ FOND PRO REGIONÁLNÍ ROZVOJ
ŠANCE PRO VÁŠ ROZVOJ

projektová kancelář
Husova 888, 562 01 Ústí nad Orlicí
tel./fax 465 523 086 tiposuo@seznam.cz

zpracováno na softwaru ArchiCAD 12

Autorizovaný projektant: Ing. arch.Petr Kulda	Kreslil: Tomáš Žďárský	Datum: leden 2010	
Pořizovatel: MěÚ Vysoké Mýto, odbor územ. plánování a reg. rozvoje		Měřítko: 1:2880	Číslo paré
Projekt - název - místo: **ÚPRAVA ÚPO ČESKÉ HEŘMANICE**		Stupeň: ÚP	
Název výkresu: Koordinační výkres		Číslo výkresu: **II. a. / 1**	