ÚZEMNÍ PLÁN CHOCEŇ - PRÁVNÍ STAV PO ZMĚNĚ Č. 2

HLAVNÍ VÝKRES

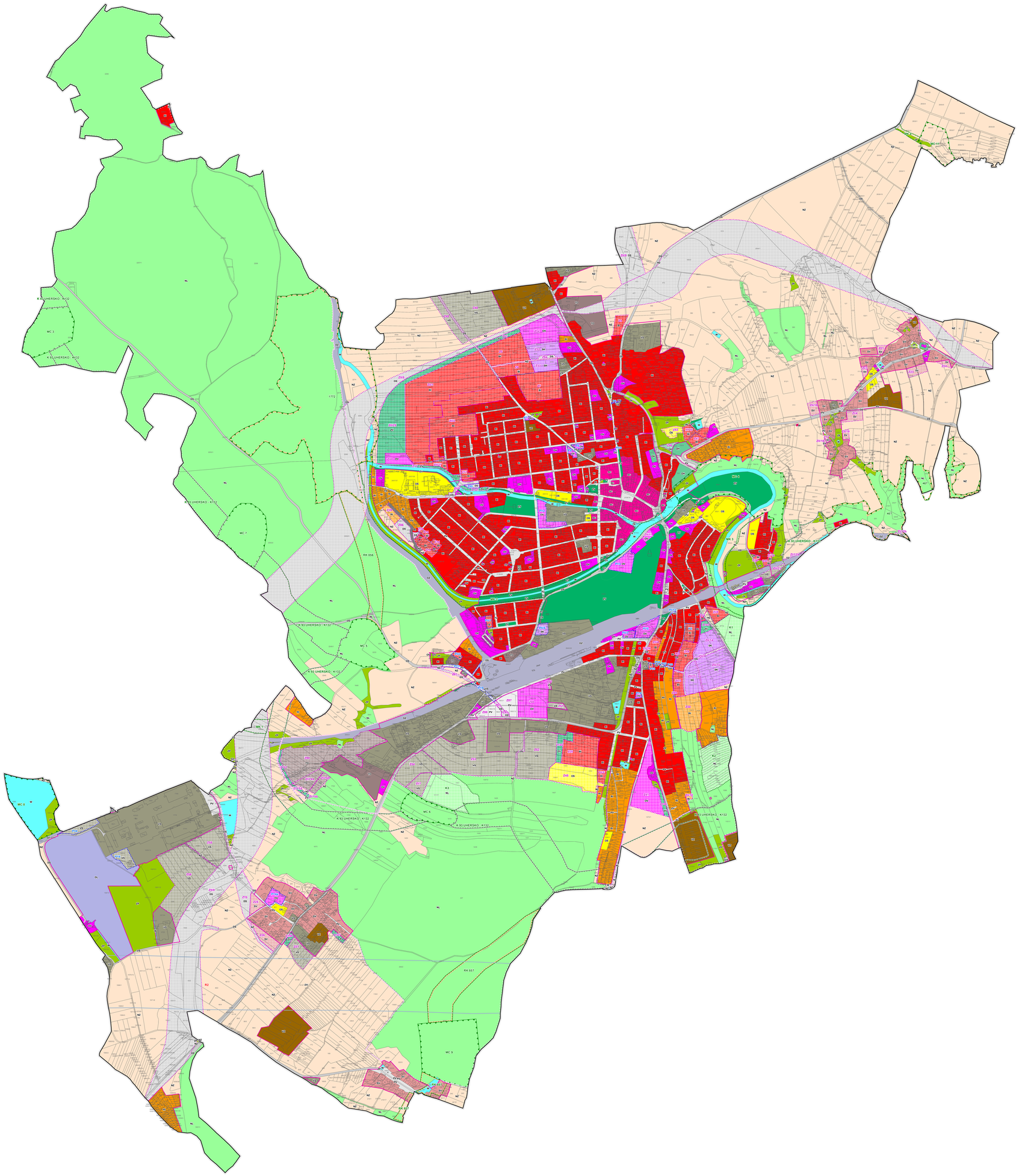

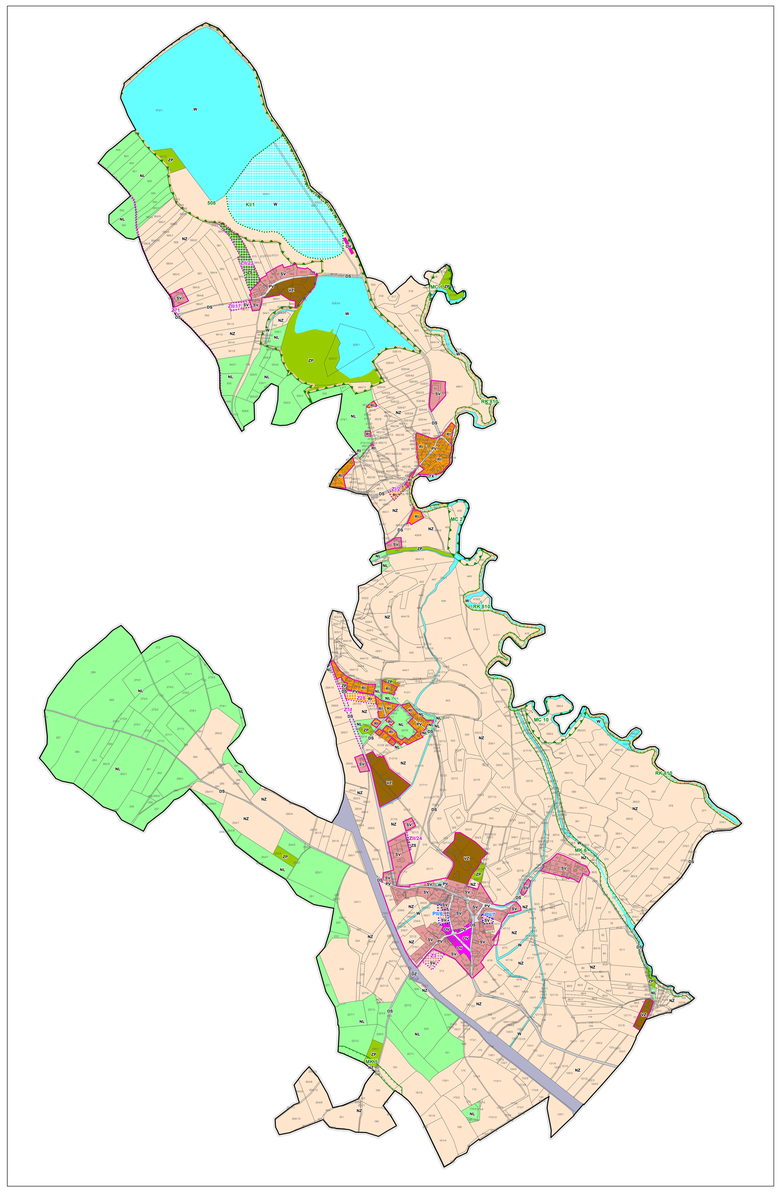

Stav | Návrh | Územní rezerva

ZAKLADNÍ ČLENĚNÍ ÚZEMÍ

- Hranice řešeného území
- Hranice zastavěného území k 15. 5. 2015
- Z — Hranice zastavitelných ploch
- P — Hranice ploch přestavby
- K — Hranice ploch změn v krajině
- R — Identifikace ploch územních rezerv

Plochy stabilizované | Plochy změn | Územní rezerva

PLOCHY S ROZDÍLNÝM ZPŮSOBEM VYUŽITÍ

- BI — Plochy bydlení - rodinné domy - městské a příměstské
- RI — Plochy rekreace - plochy staveb pro rodinnou rekreaci
- OV — Plochy občanského vybavení - veřejná infrastruktura
- OS — Plochy občanského vybavení - tělovýchovná a sportovní zařízení
- OH — Plochy občanského vybavení - hřbitovy
- CO — Plochy smíšené obytné v centrech měst
- SV — Plochy smíšené obytné venkovské
- SM — Plochy smíšené obytné - komerční
- DS — Plochy dopravní infrastruktury - silniční
- DZ — Plochy dopravní infrastruktury - železniční
- DL — Plochy dopravní infrastruktury - letecké
- DV — Plochy dopravní infrastruktury - vodní
- TO — Plochy pro stavby a zařízení pro nakládání s odpady
- TI — Plochy technické infrastruktury se specifickým využitím
- VS — Plochy smíšené výrobní
- VZ — Plochy výroby a skladování - zemědělská výroba
- PV — Plochy veřejných prostranství
- ZV — Plochy veřejných prostranství - veřejná zeleň
- Plochy zeleně soukromé a vyhrazené
- ZS — Plochy zeleně - zeleň přírodního charakteru
- W — Plochy vodní a vodohospodářské
- NZ — Plochy zemědělské
- NL — Plochy lesní

ÚZEMNÍ SYSTÉM EKOLOGICKÉ STABILITY

- Nadregionální biokoridor - osová část
- Ochranná zóna nadregionálního biokoridoru
- Regionální biocentrum
- Regionální biokoridor
- Lokální biocentrum
- Lokální biokoridor

S

0 100 200 300 400 500 m

ÚZEMNÍ PLÁN CHOCEŇ - PRÁVNÍ STAV PO ZMĚNĚ Č. 2			
Objednatel:	Město Choceň	Pořizovatel:	Městský úřad Vysoké Mýto
Zhotovitel:	Institut regionálních informací, s.r.o. IRI		
Osoba oprávněná podle zvláštního právního předpisu k projektové činnosti ve výstavbě:	Ing. arch. Michal Hadilač		
Číslo autorizace:	03 497		
Projektanti:	Mgr. Lubomír Lazar Mgr. Vladimíra Macurová		
HLAVNÍ VÝKRES		Měřítko 1 : 5 000	B2