ZMĚNA Č. 2 ÚZEMNÍHO PLÁNU CHOCEŇ

HLAVNÍ VÝKRES

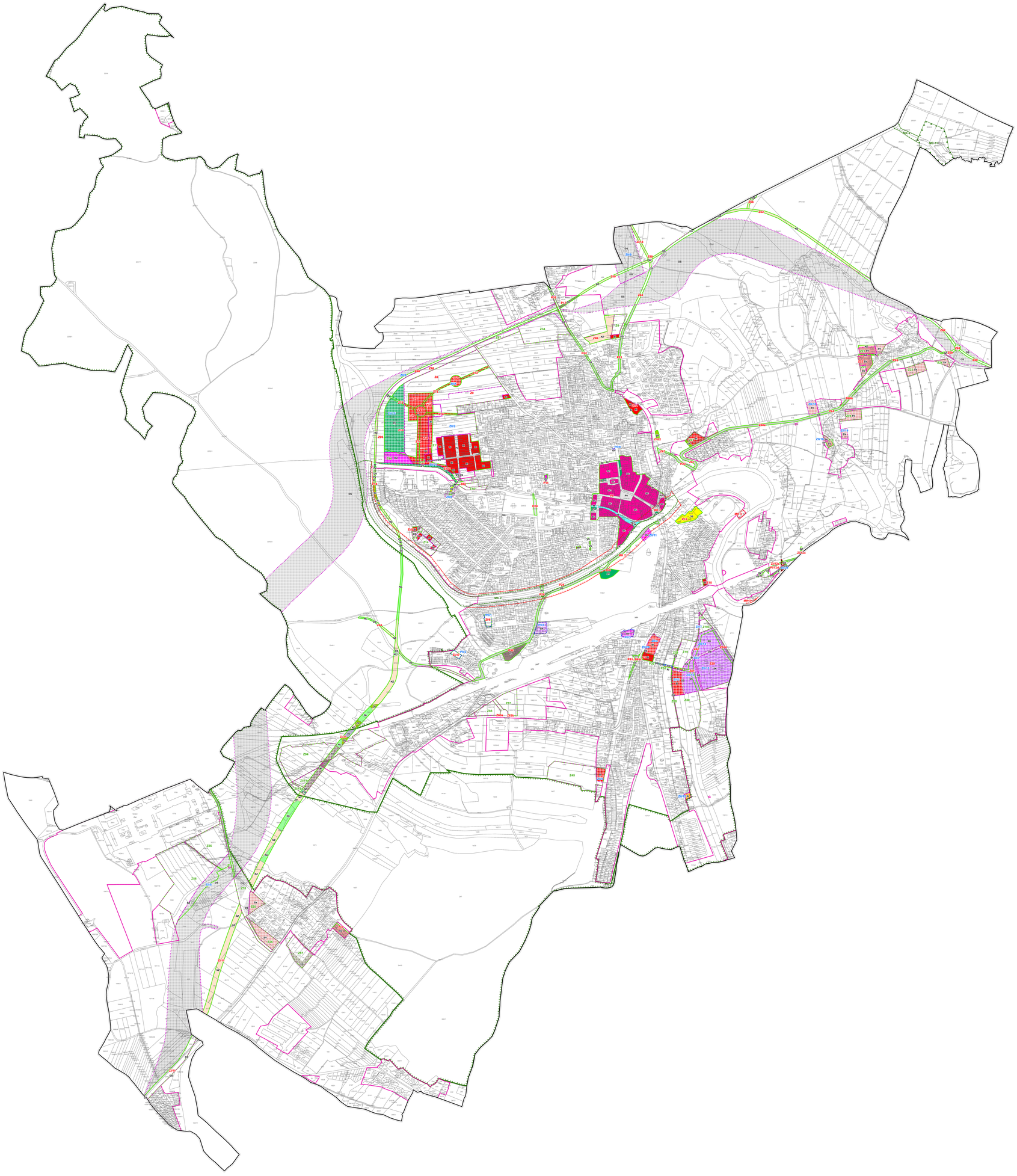

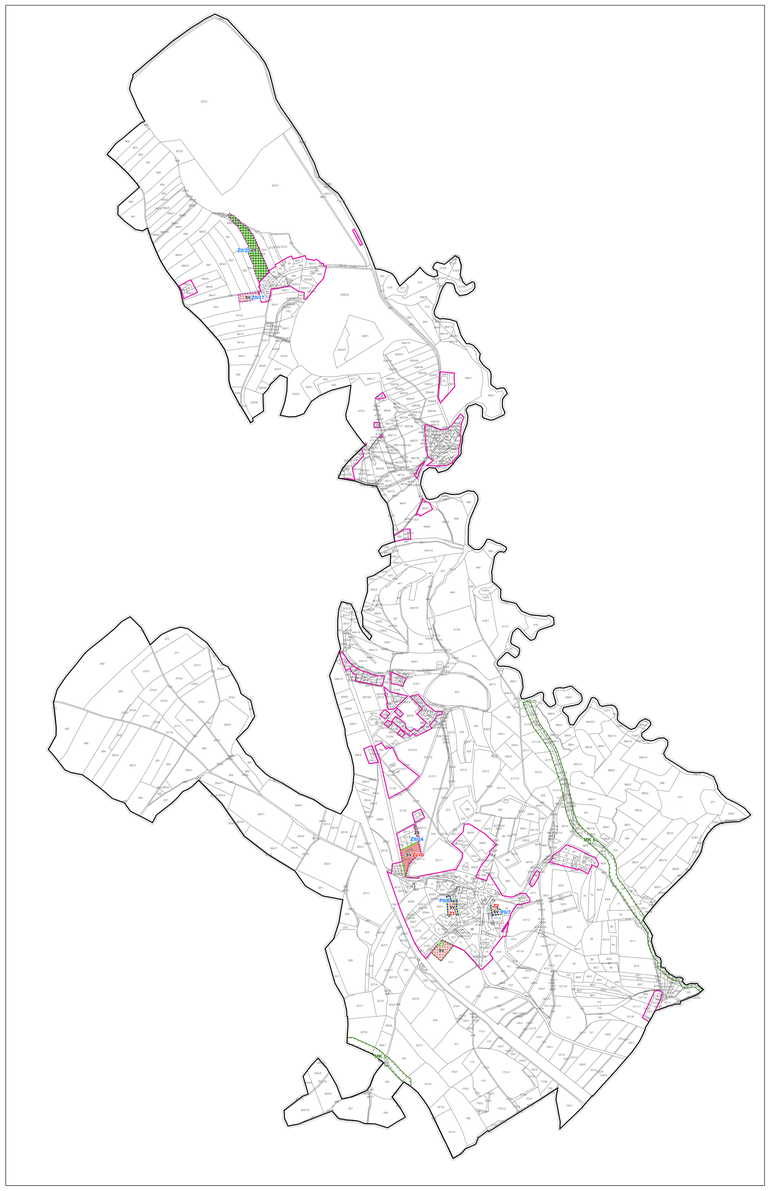

Část Nezměněná

ZÁKLADNÍ ČLENĚNÍ ÚZEMÍ

- Hranice řešeného území
- Hranice zastavěného území k 12. 7. 2010
- Hranice zastavěného území k 15. 5. 2015
- Hranice ploch dotčených změnou
- Hranice zastavitelných ploch
- Hranice ploch přestavby
- Z — Označení nově vymezených ploch
- Z — Označení ploch se změnou vymezení nebo se změnou způsobu využití
- Z — Označení ploch zrušených

Plochy stabilizované | Plochy změn | Územní rezervy

PLOCHY S ROZDÍLNÝM ZPŮSOBEM VYUŽITÍ

- BI — Plochy bydlení - rodinné domy - městské a příměstské
- RI — Plochy rekreace - plochy staveb pro rodinnou rekreaci
- OV — Plochy občanského vybavení - veřejná infrastruktura
- OS — Plochy občanského vybavení - tělovýchovná a sportovní zařízení
- OH — Plochy občanského vybavení - hřbitovy
- CMZ — Plochy smíšené obytné v centrech měst
- SV — Plochy smíšené obytné venkovské
- SK — Plochy smíšené obytné - komerční
- DS — Plochy dopravní infrastruktury - silniční
- DZ — Plochy dopravní infrastruktury - železniční
- DL — Plochy dopravní infrastruktury - letecká
- TI — Plochy pro stavby a zařízení pro nakládání s odpady
- TI — Plochy technické infrastruktury se specifickým využitím
- VD — Plochy smíšené výrobní
- VZ — Plochy výroby a skladování - zemědělská výroba
- PV — Plochy veřejných prostranství
- ZV — Plochy veřejných prostranství - veřejná zeleň
- Plochy zeleně soukromé a vyhrazené
- ZP — Plochy zeleně - zeleň přírodního charakteru
- W — Plochy vodní a vodohospodářské
- NZ — Plochy zemědělská
- NL — Plochy lesní

Rušená část | Nově vymezená část

ÚZEMNÍ SYSTÉM EKOLOGICKÉ STABILITY

- Nadregionální biokoridor
- Ochranná zóna nadregionálního biokoridoru
- Lokální biocentrum
- Lokální biokoridor

Opatření obecné povahy – duben 2016

ZMĚNA Č. 2 ÚZEMNÍHO PLÁNU CHOCEŇ			
Objednatel:	**Město Choceň**	Pořizovatel:	**Městský úřad Vysoké Mýto**
Zhotovitel:	**Institut regionálních informací, s.r.o.** IRI		
Osoba oprávněná podle zvláštního právního předpisu k projektové činnosti ve výstavbě:	**Ing. arch. Michal Hadlač**		
Číslo autorizace:	**03 497**		
Projektanti:	**Mgr. Lubomír Lazar** **Mgr. Vladimíra Macurová**		
HLAVNÍ VÝKRES		Měřítko **1 : 5 000**	**B2**

S

0 100 200 300 400 500 m