ZMĚNA Č. 2 ÚZEMNÍHO PLÁNU CHOCEŇ

VÝKRES ZÁKLADNÍHO ČLENĚNÍ ÚZEMÍ

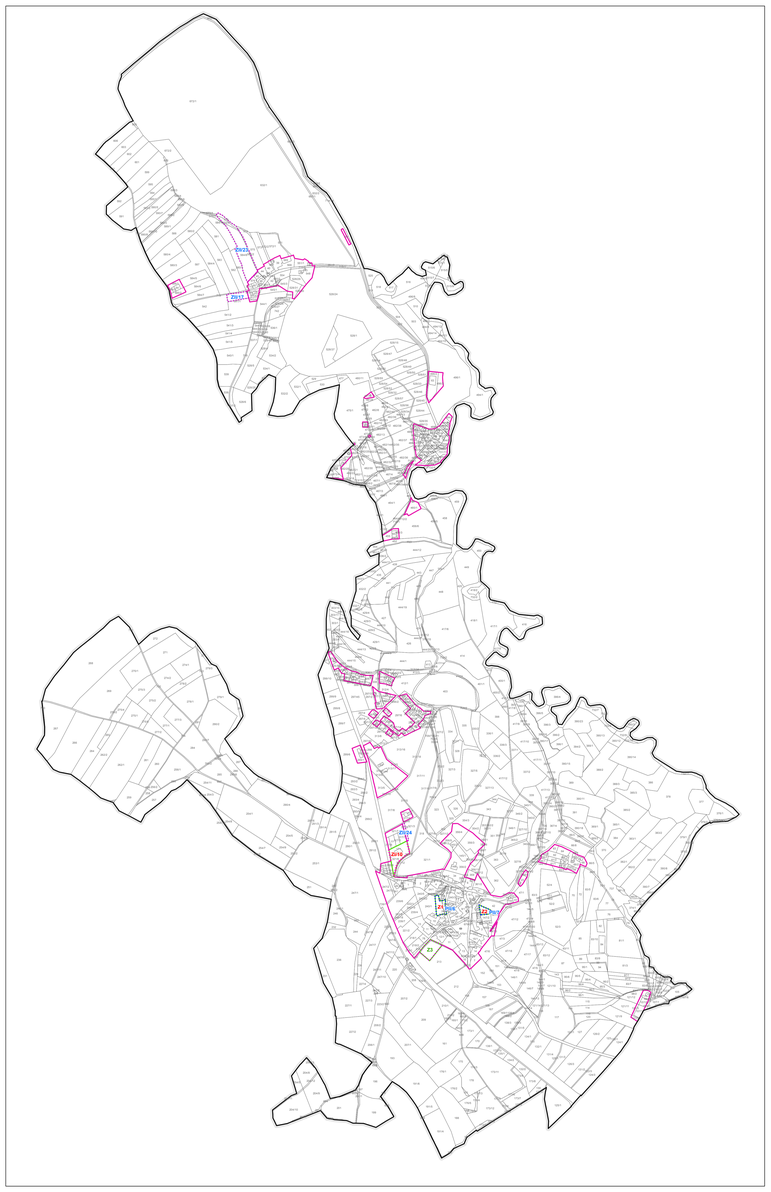

Stav Návrh

ZÁKLADNÍ ČLENĚNÍ ÚZEMÍ

- Hranice řešeného území
- Hranice zastavěného území k 12. 7. 2010
- Hranice zastavěného území k 15. 5. 2015
- Hranice ploch dotčených změnou
- Hranice zastavitelných ploch
- Hranice ploch přestavby
- Hranice ploch, ve kterých je rozhodování o změnách podmíněno zpracováním územní studie
- Z — Označení nově vymezených ploch
- Z — Označení ploch se změnou vymezení nebo se změnou způsobu využití
- Z — Označení ploch zrušených

Opatření obecné povahy – duben 2016

ZMĚNA Č. 2 ÚZEMNÍHO PLÁNU CHOCEŇ			
Objednatel:	**Město Choceň**	Pořizovatel:	**Městský úřad Vysoké Mýto**
Zhotovitel:	**Institut regionálních informací, s.r.o.** IRI		
Osoba oprávněná podle zvláštního právního předpisu k projektové činnosti ve výstavbě:	**Ing. arch. Michal Hadlač**		
Číslo autorizace:	**03 497**		
Projektant:	**Mgr. Lubomír Lazar** **Mgr. Vladimíra Macurová**		
VÝKRES ZÁKLADNÍHO ČLENĚNÍ ÚZEMÍ		Měřítko 1 : 5 000	**B1**

S

0 100 200 300 400 500 m