ZMĚNA Č. 2 ÚZEMNÍHO PLÁNU CHOCEŇ

VÝKRES PŘEDPOKLÁDANÝCH ZÁBORŮ PŮDNÍHO FONDU

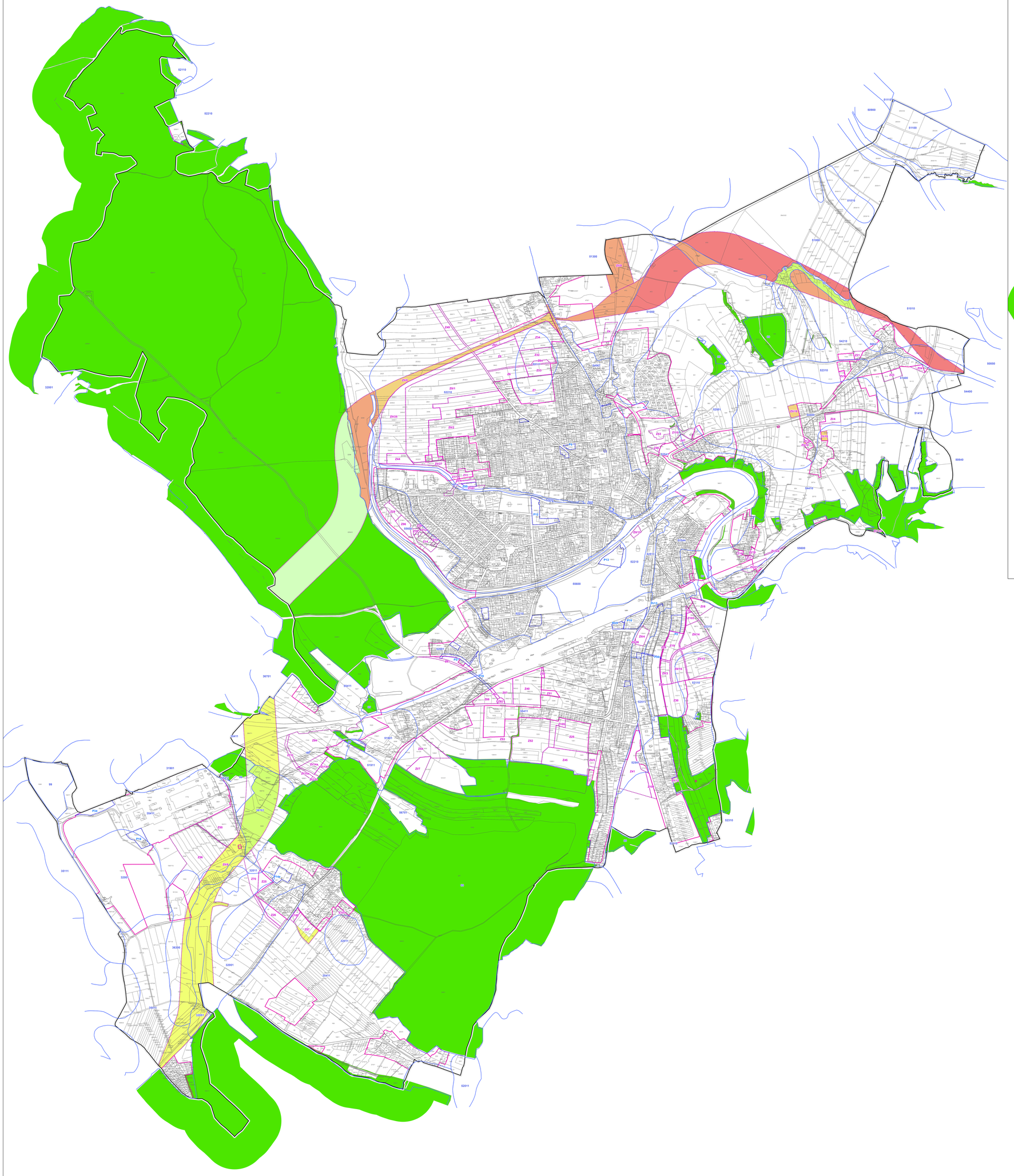

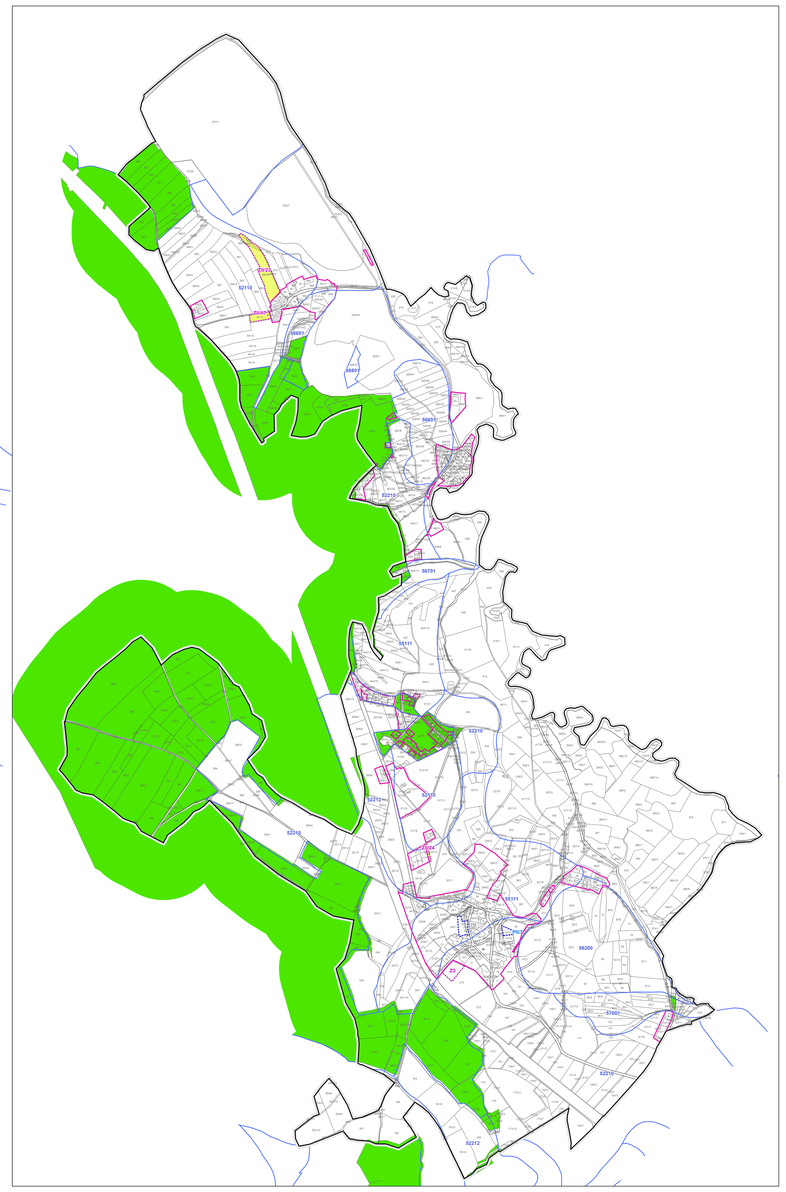

Stav Návrh

ZÁKLADNÍ ČLENĚNÍ ÚZEMÍ

- Hranice řešeného území
- Hranice zastavěného území k 12. 7. 2010
- Hranice zastavěného území k 15. 5. 2015
- Hranice zastavitelných ploch
- Hranice ploch přestavby

ZEMĚDĚLSKÝ PŮDNÍ FOND

- Hranice bonitované půdně ekologické jednotky
- 70801 Označení bonitované půdně ekologické jednotky
- Zábor zemědělské půdy I. třídy ochrany
- Zábor zemědělské půdy II. třídy ochrany
- Zábor zemědělské půdy III. třídy ochrany
- Zábor zemědělské půdy IV. třídy ochrany
- Zábor zemědělské půdy V. třídy ochrany

PLOCHY URČENÉ K PLNĚNÍ FUNKCE LESA

- Plocha určená k plnění funkce lesa
- Zábor plochy určené k plnění funkce lesa

Odůvodnění opatření obecné povahy – duben 2016

ZMĚNA Č. 2 ÚZEMNÍHO PLÁNU CHOCEŇ			
Objednatel:	Město Choceň	Pořizovatel:	Městský úřad Vysoké Mýto
Zhotovitel:	Institut regionálních informací, s.r.o. IRI		
Osoba oprávněná podle zvláštního právního předpisu k projektové činnosti ve výstavbě:	Ing. arch. Michal Hadlač		
Číslo autorizace:	03 497		
Projektanti:	Mgr. Lubomír Lazar Mgr. Vladimíra Macurová		
VÝKRES PŘEDPOKLÁDANÝCH ZÁBORŮ PŮDNÍHO FONDU		Měřítko 1 : 5 000	D3

S

0 100 200 300 400 500 m