VYSOKÉ MÝTO - ÚZEMNÍ PLÁN

ZMĚNA č. 3 ÚP
S PRVKY REGULAČNÍHO PLÁNU

VÝKRES ZÁKLADNÍHO ČLENĚNÍ ÚZEMÍ

1 : 5 000

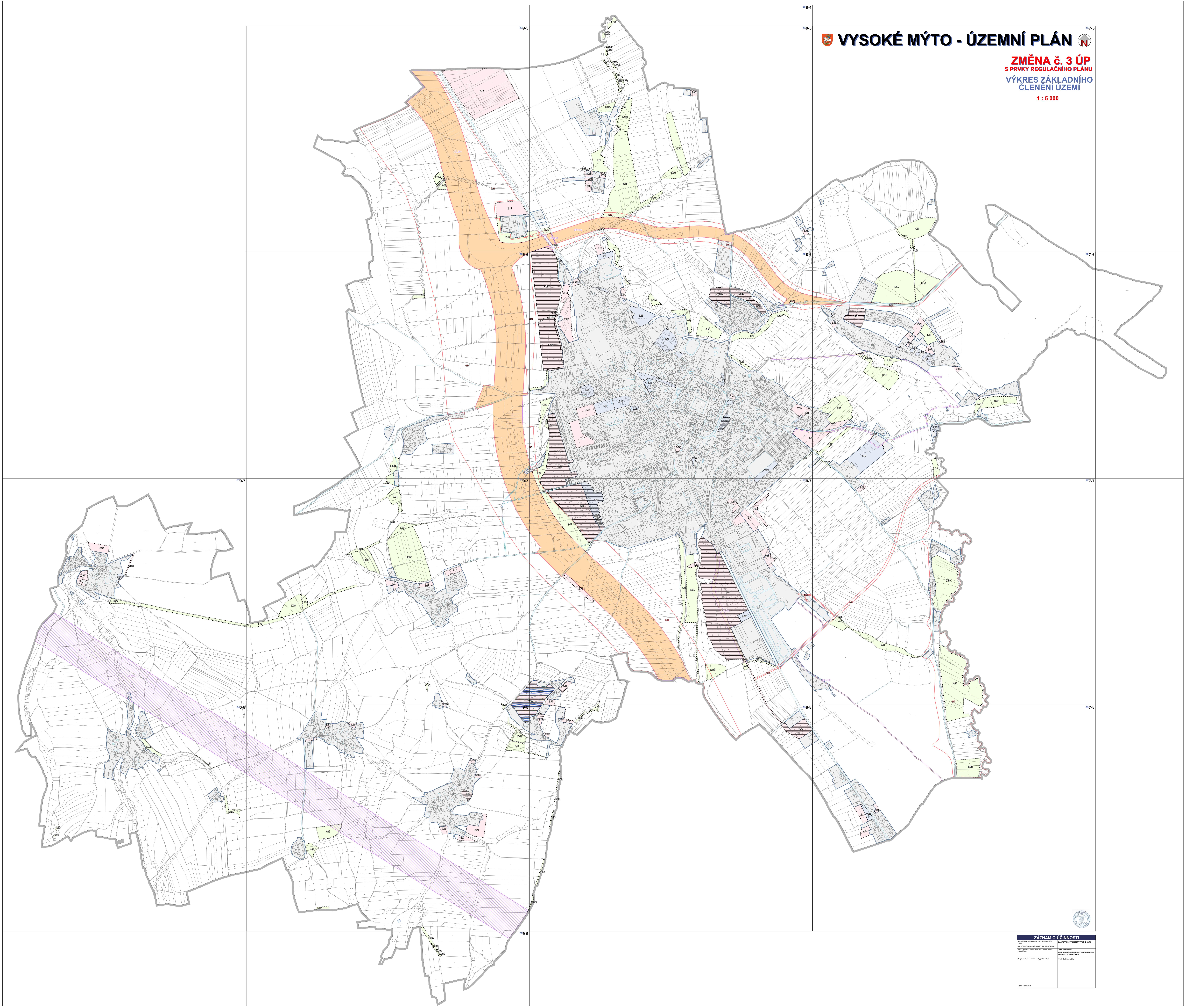

8-4
9-5
8-5
7-5
9-6
8-6
7-6
0-7
9-7
8-7
7-7
0-8
9-8
8-8
7-8
9-9
N
VYSOKÉ MÝTO
Z.10
Z.11
Z.12a
Z.12b
Z.13
Z.18
Z.19
Z.24
Z.29
Z.30
Z.31
Z.33
Z.37
Z.39
Z.40a
Z.41
Z.46
Z.47
Z.48
Z.49
Z.50
Z.57
Z.65
Z.66
Z.101
T.03
T.13
T.14
T.42
K.02
K.11
K.12
K.13
K.14
K.15
K.16
K.18
K.24
K.27
K.33
K.36
K.37
K.38
K.42
K.46
K.47
K.57
K.61
K.62
K.63
K.64
K.73
K.75
K.79
K.81
K.89
K.90
R.01
R.03
R.04

Ing. Pavel Petrů
ČKA 04 476

ZÁZNAM O ÚČINNOSTI

Správní orgán, který Změnu č. 3 územního plánu vydal:	**ZASTUPITELSTVO MĚSTA VYSOKÉ MÝTO**
Datum nabytí účinnosti Změny č. 3 územního plánu:	
Jméno, příjmení, funkce oprávněné úřední osoby pořizovatele:	**Jana Sommrová** **referentka odboru rozvoje města a územního plánování,** **Městský úřad Vysoké Mýto**
Podpis oprávněné úřední osoby pořizovatele: Jana Sommrová	Otisk úředního razítka: