VYSOKÉ MÝTO - ÚZEMNÍ PLÁN

ÚPLNÉ ZNĚNÍ ÚZEMNÍHO PLÁNU
S PRVKY REGULAČNÍHO PLÁNU
PO VYDÁNÍ ZMĚN č. 1, 2 a 3

KONCEPCE VEŘEJNÉ INFRASTRUKTURY
VODNÍ HOSPODÁŘSTVÍ

1 : 5 000

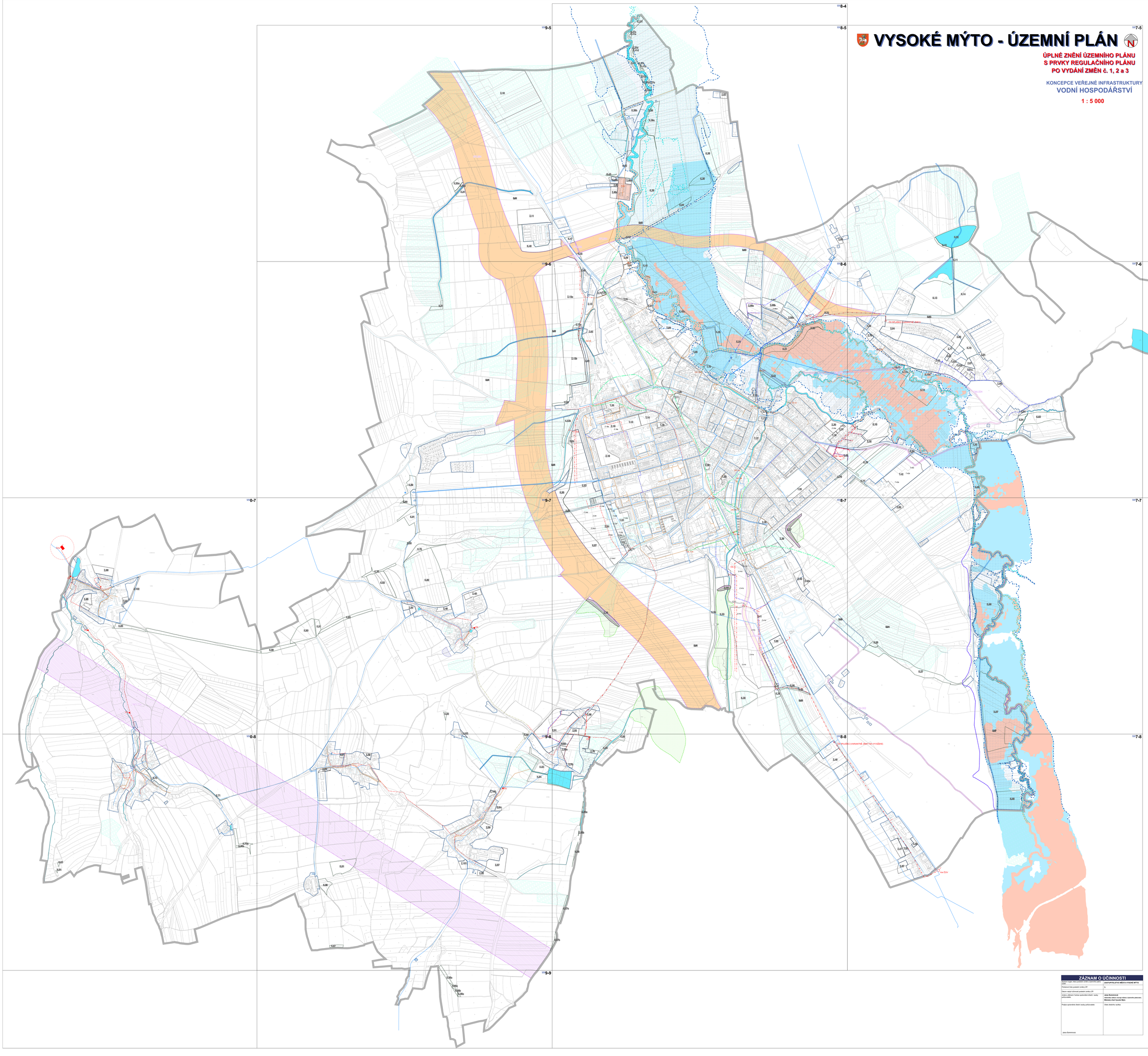

ZÁZNAM O ÚČINNOSTI

Výrokem orgánu, který podobnou změnu územního plánu schválil:	**ZASTUPITELSTVO MĚSTA VYSOKÉ MÝTO**
Pořadové číslo posledně změny ÚP:	3.
Datum nabytí účinnosti poslední změny ÚP:	
Jméno, příjmení, funkce oprávněné úřední osoby pořizovatele:	**Jana Šoममirová** **referentka stavebního úřadu a územního plánování,** **Městský úřad Vysoké Mýto**
Podpis oprávněné úřední osoby pořizovatele:	Otisk úředního razítka:
Jana Sommirová	