VYSOKÉ MÝTO - ÚZEMNÍ PLÁN

ZMĚNA č. 3 ÚP
S PRVKY REGULAČNÍHO PLÁNU

KOORDINAČNÍ VÝKRES

1 : 5 000

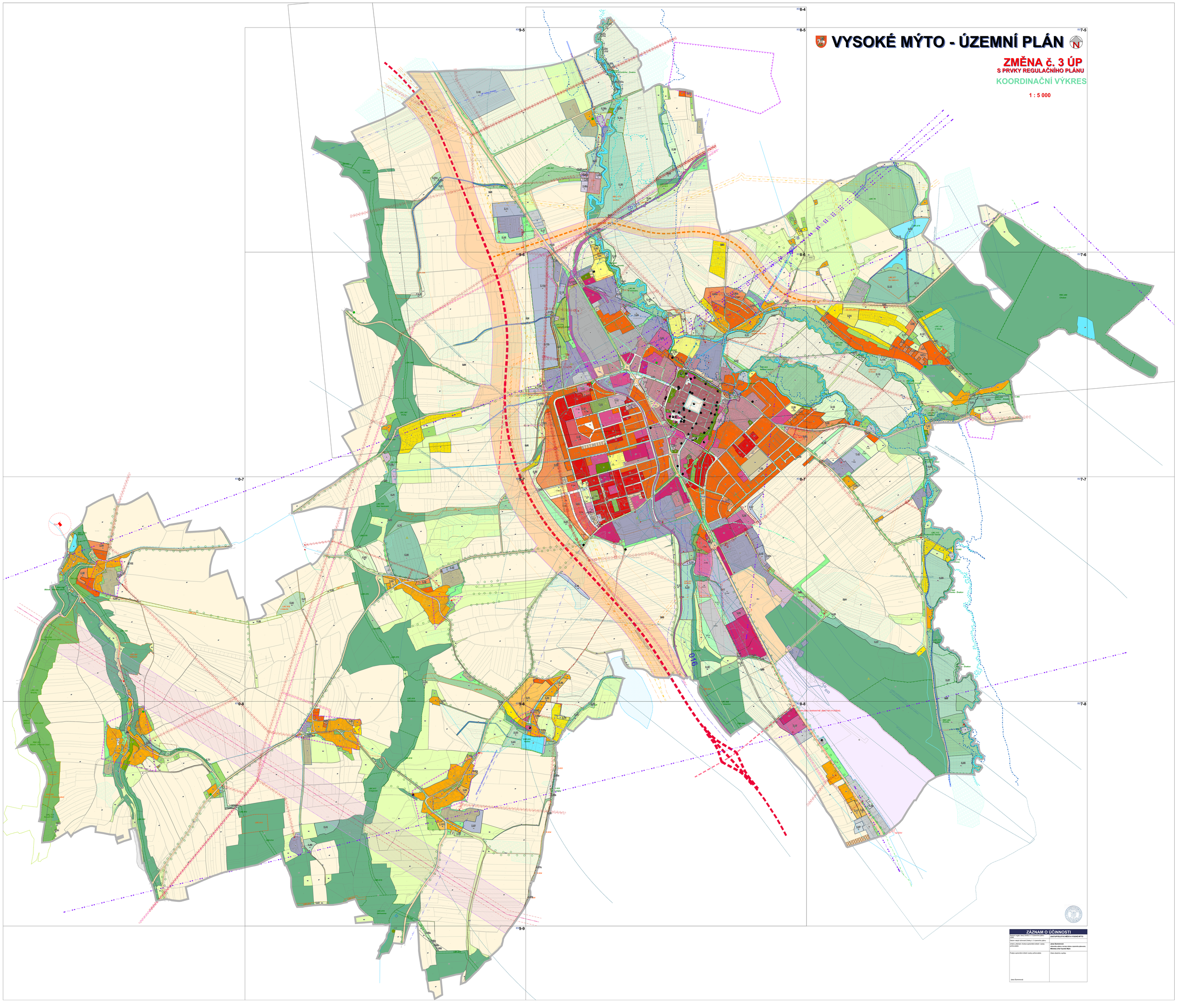

ZÁZNAM O ÚČINNOSTI

Vydání nové části textové části Změny č. 3 Územního plánu VYSOKÉ MÝTO	ZASTUPITELSTVO MĚSTA VYSOKÉ MÝTO
Datum nabytí účinnosti Změny č. 3 Územního plánu:	
Jméno, příjmení, funkce oprávněné úřední osoby pořizovatele:	Jana Sommerová referent odboru výstavby a rozvoje města a územního plánování, Městský úřad Vysoké Mýto
Podpis oprávněné úřední osoby pořizovatele:	Otisk úředního razítka:
Jana Sommerová	