VYSOKÉ MÝTO - ÚZEMNÍ PLÁN

ZMĚNA č. 3 ÚP
S PRVKY REGULAČNÍHO PLÁNU

HLAVNÍ VÝKRES

VÝHLEDOVÉ ÚZEMÍ
(v grafické části ÚP)

1 : 5 000

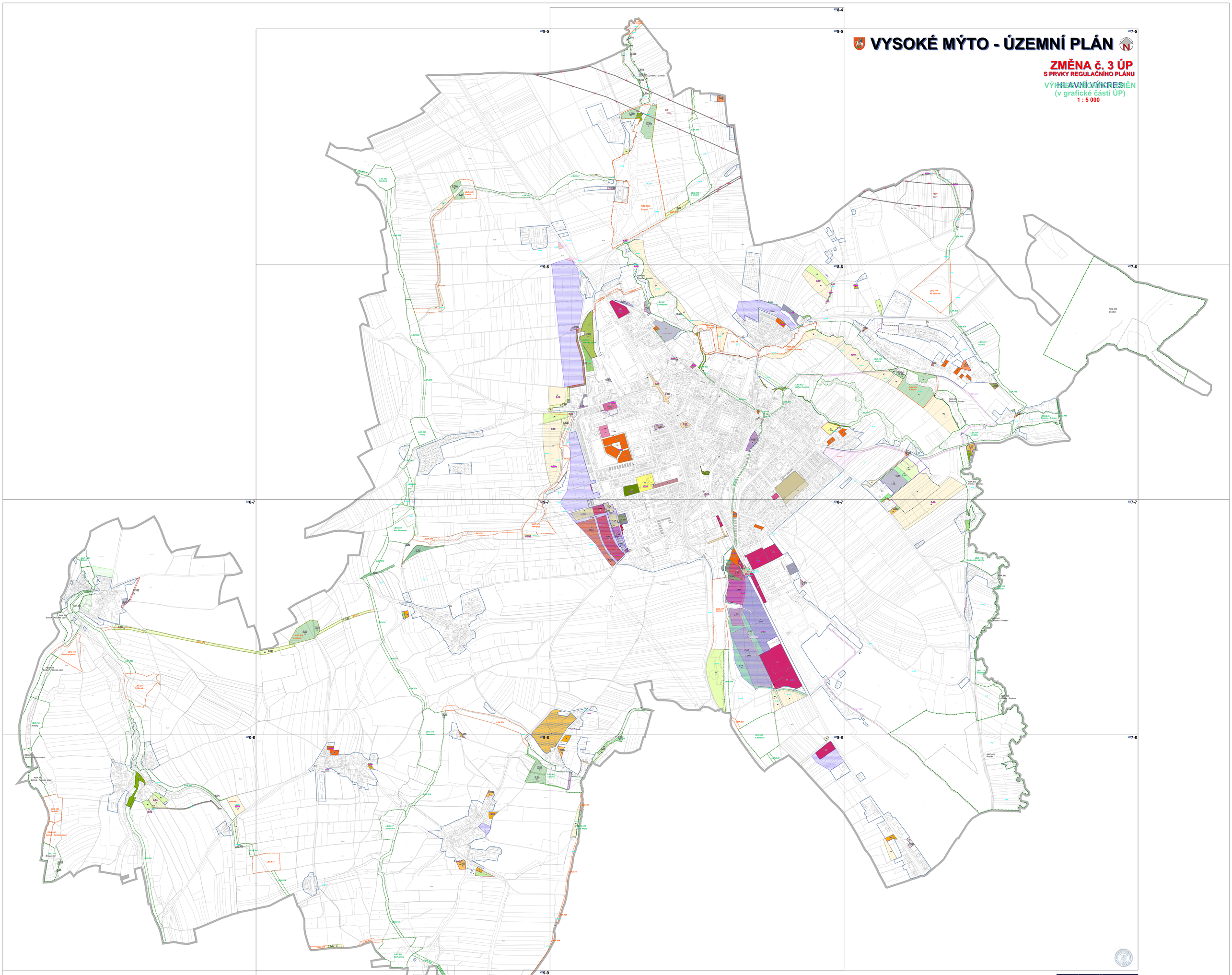

ZÁZNAM O ÚČINNOSTI	
Číslo/ev. číslo: 3003 / Schválení Zastupitelstvem města Vysoké Mýto	ZASTUPITELSTVO MĚSTA VYSOKÉ MÝTO
Datum nabytí účinnosti Změny č. 3 územního plánu:	
Jméno, příjmení, funkce oprávněné úřední osoby pořizovatele:	**Jana Sonnovová** **referentka odboru rozvoje města a územního plánování,** **Městský úřad Vysoké Mýto**
Podpis oprávněné úřední osoby pořizovatele:	Otisk úředního razítka:
Jana Sonnovová	