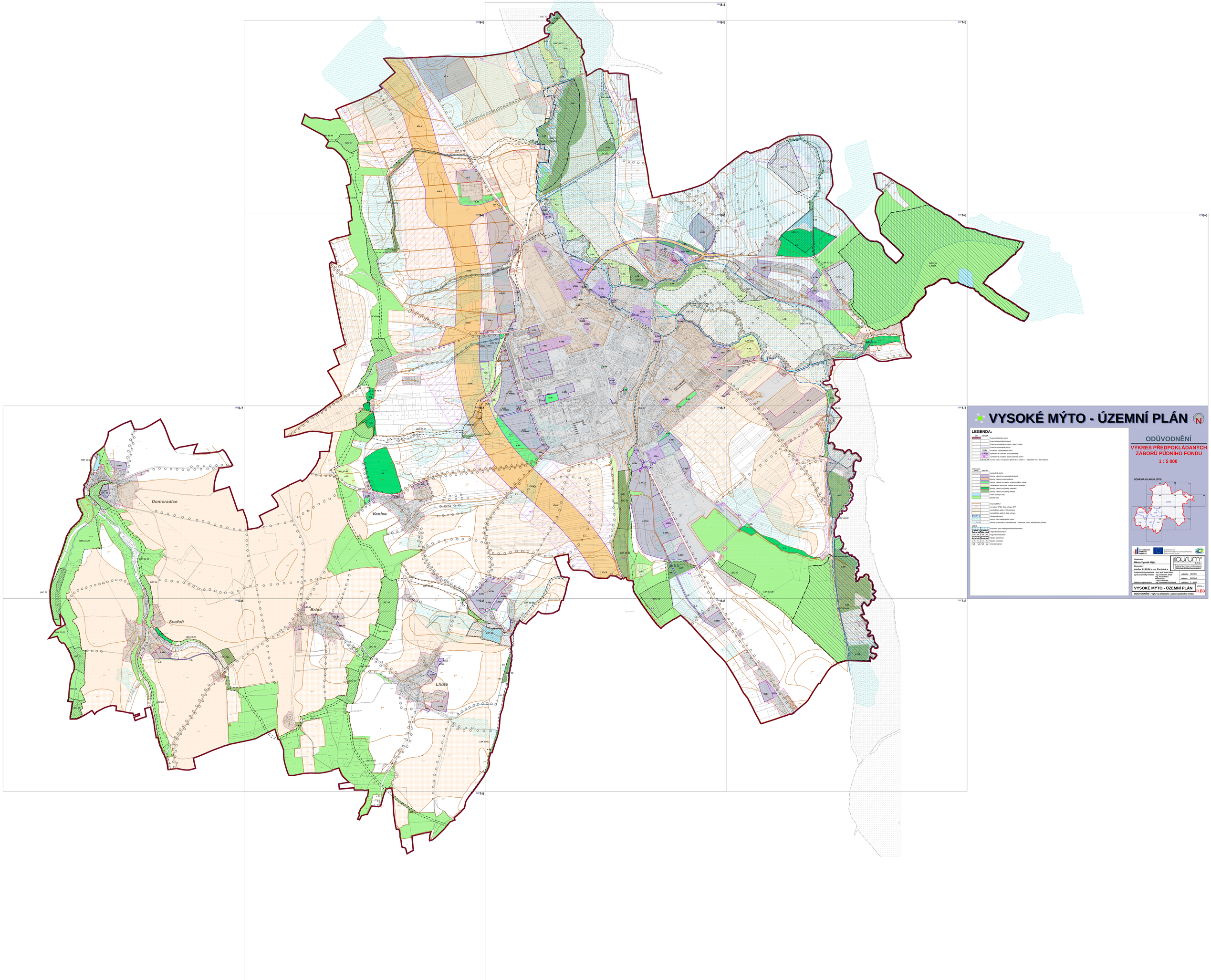

VYSOKÉ MÝTO - ÚZEMNÍ PLÁN

LEGENDA:

hranice	hranice katastrálního území
	hranice katastrálního území k datu 12/2009
	hranice zastavěného území
	hranice zastavěného území k datu 12/2009
8.5 E.p.	vymezení zastavitelných ploch
4.5 Vp	vymezení a označení ploch přestavby
5.1	vymezení a označení ploch systému sídelní zeleně
S.R.O.S.N.K.	survol. stav. rozvojových ploch (p.E. - zelení / L - zalesnění / Ł.K. - rekreukace)

navržené využití	kód OP
	zastavěné plochy
	plochy výhled pro zastavěné plochy
	plochy výhled pro komunikace
	plochy výhled pro plochy systému sídelní zeleně
	zmírňující plochy na zmírnění dopadu pozemku
	plochy výhled pro plochy veřejného
	plochy výhled pro plochy přírodní
	vodní plochy a toky
	plochy lesní
	hranice BPEJ
	vymezení BPEJ, třída ochrany ZPF
	zemědělská půda I. třídy ochrany
	zemědělská půda II. třídy ochrany
	zábrana vsaku
	jetovní zóna zápisnového ozemí
	plochy systematicky odvodňované - melioraci, hlavní odvodňovací zařízení

	navržená zóna nadregionálního biokoridoru
	regionální biocentrum
	regionální biokoridor
	lokální biocentrum
	lokální biokoridor
	interaktní prvek

ODŮVODNĚNÍ

VÝKRES PŘEDPOKLÁDANÝCH ZÁBORŮ PŮDNÍHO FONDU

1 : 5 000

SCHÉMA KLADU LISTŮ:

INVESTICE DO ROZVOJE VZDĚLÁVÁNÍ
INVESTUJEME V VAŠÍ BUDOUCNOST
EVROPSKÁ UNIE
EVROPSKÝ FOND PRO REGIONÁLNÍ ROZVOJ
OPERAČNÍ PROGRAM PODNIKÁNÍ A INOVACE PRO CONKURENCESCHOPNOST

Objednavatel :
Město Vysoké Mýto

Zhotovitel :
Ateliér AURUM s.r.o. Pardubice

ATELIÉR AURUM s.r.o.
PARDUBICE
ARCHITEKTY URBANISTY PŘEDKLADATELI PROJEKTŮ ÚZEMNÍ NAVRHOVÁNÍ

Zodpovědný projektant : Ing. arch. Ivana Perrs
Zpracovatelský kolektiv : Ing. Zdeněk Jurok
Ing. Ivana Perrs
Michal Jak
Ing. Jana Kubová
Odborná spolupráce : Ing. Veronika Rozsíková

datum : 12/2010
měřítko : 1 : 5000
formát : A0

VYSOKÉ MÝTO - ÚZEMNÍ PLÁN

přílohová část

II.B3

ODŮVODNĚNÍ - Výkres předpokl. záborů půdního fondu