# VYSOKÉ MÝTO - ÚZEMNÍ PLÁN

**ÚPLNÉ ZNĚNÍ ÚZEMNÍHO PLÁNU**
**S PRVKY REGULAČNÍHO PLÁNU**
**PO VYDÁNÍ ZMĚN č. 1, 2 a 3**

## HLAVNÍ VÝKRES

**1 : 5 000**

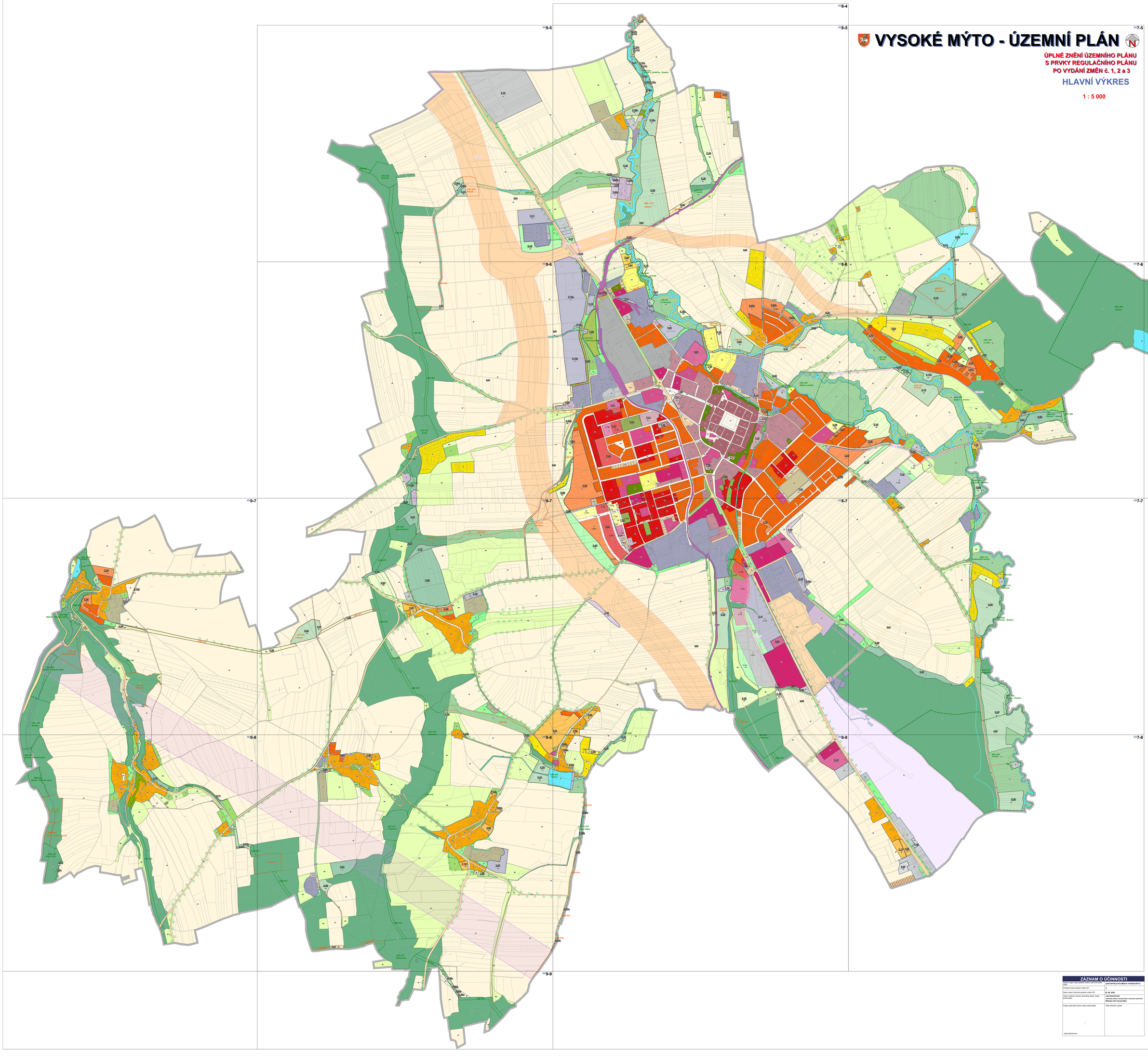


| ZÁZNAM O ÚČINNOSTI | |
|---|---|
| Vydaním znějící, který pozbývá změnou územního plánu | ZASTUPITELSTVO MĚSTA VYSOKÉ MÝTO |
| Pořadové číslo pozbytí změny ÚP: | 3. |
| Datum nabytí účinnosti pozbytí změny ÚP: | 23. 03. 2026 |
| Jméno, příjmení, funkce oprávněné úřední osoby pořizovatele: | **Jana Sonnirová**<br>**referentka stavebního úřadu a územního plánování,**<br>**Městský úřad Vysoké Mýto** |
| Podpis oprávněné úřední osoby pořizovatele: | Otisk úředního razítka: |
| Jana Sonnirová | |