VYSOKÉ MÝTO - ÚZEMNÍ PLÁN

ÚPLNÉ ZNĚNÍ ÚZEMNÍHO PLÁNU
S PRVKY REGULAČNÍHO PLÁNU
PO VYDÁNÍ ZMĚN č. 1, 2 a 3

KONCEPCE VEŘEJNÉ INFRASTRUKTURY
VODNÍ HOSPODÁŘSTVÍ

1 : 5 000

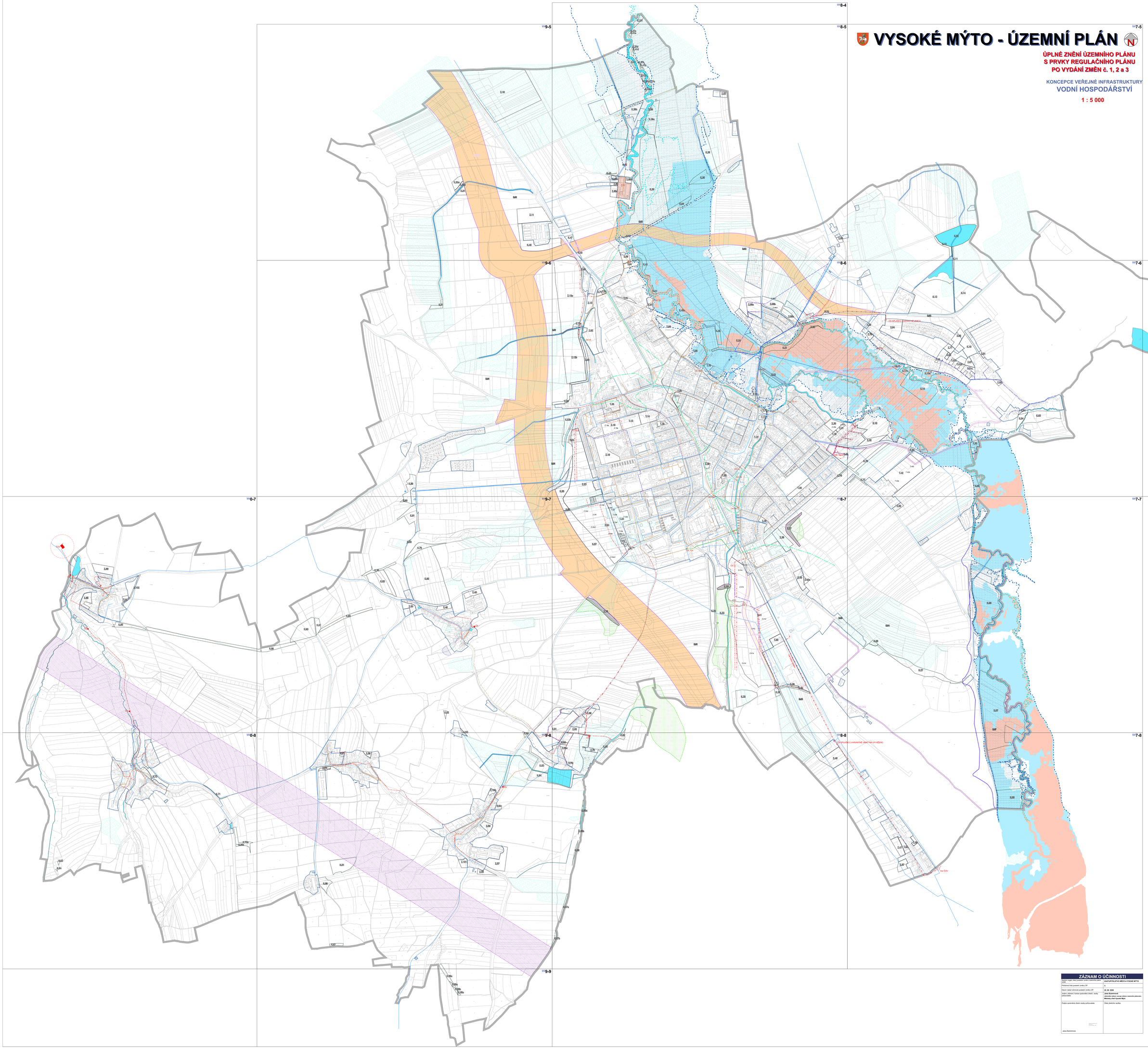

ZÁZNAM O ÚČINNOSTI

Výrok(y) orgánu, který(ými) bylo(bylo) změněno(změněno) platné znění ÚP	ZASTUPITELSTVO MĚSTA VYSOKÉ MÝTO
Pořadové číslo poslední změny ÚP	3.
Datum nabytí účinnosti poslední změny ÚP	29. 08. 2026
Jméno, příjmení, funkce oprávněné úřední osoby pořizovatele	**Jana Sonnincová** **vedoucí oddělení územního rozvoje města a územního plánování, Městský úřad Vysoké Mýto**
Podpis oprávněné úřední osoby pořizovatele	Otisk úředního razítka

Jana Sonnincová