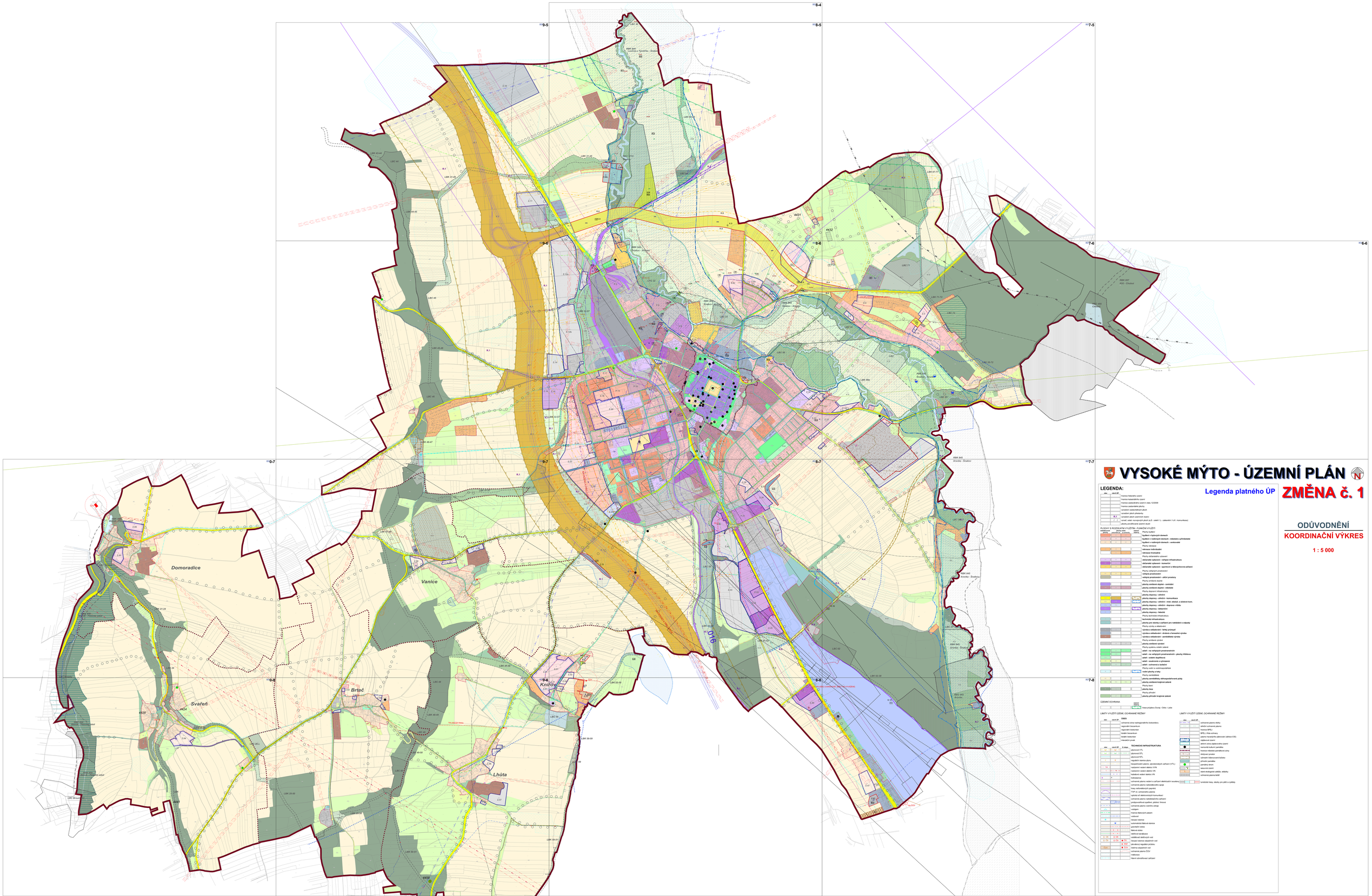

VYSOKÉ MÝTO - ÚZEMNÍ PLÁN

LEGENDA:

Legenda platného ÚP

ZMĚNA č. 1

ODŮVODNĚNÍ

KOORDINAČNÍ VÝKRES

1 : 5 000

VYSOKÉ MÝTO - ÚZEMNÍ PLÁN

LEGENDA:

Legenda Změny č.1

ZMĚNA č. 1

ODŮVODNĚNÍ

KOORDINAČNÍ VÝKRES

1 : 5 000

SCHÉMA KLADU LISTŮ:

Objednatel : Město Vysoké Mýto

Zhotovitel : Ateliér AURUM s.r.o. Pardubice

Zodpovědný projektant : Ing. arch. Ivana Petrů

Zpracovatelský kolektiv : Ing. arch. Ivana Petrů
Ing. Pavel Petrů
Ing. Jan Petrů
Marie Lukešová
Ing. Zuzana Balaková

Odborná spolupráce : Ing. Zuzana Balaková

AURUM s.r.o. ARCHITEKTURA • URBANISMUS • DESIGN • DOPRAVNÍ STAVBY

zakázka : 5/2011

datum : 05/2013

měřítko : 1 : 5000

VYSOKÉ MÝTO - ÚZEMNÍ PLÁN ZMĚNA č.1

ODŮVODNĚNÍ - Koordinační výkres

ILB1