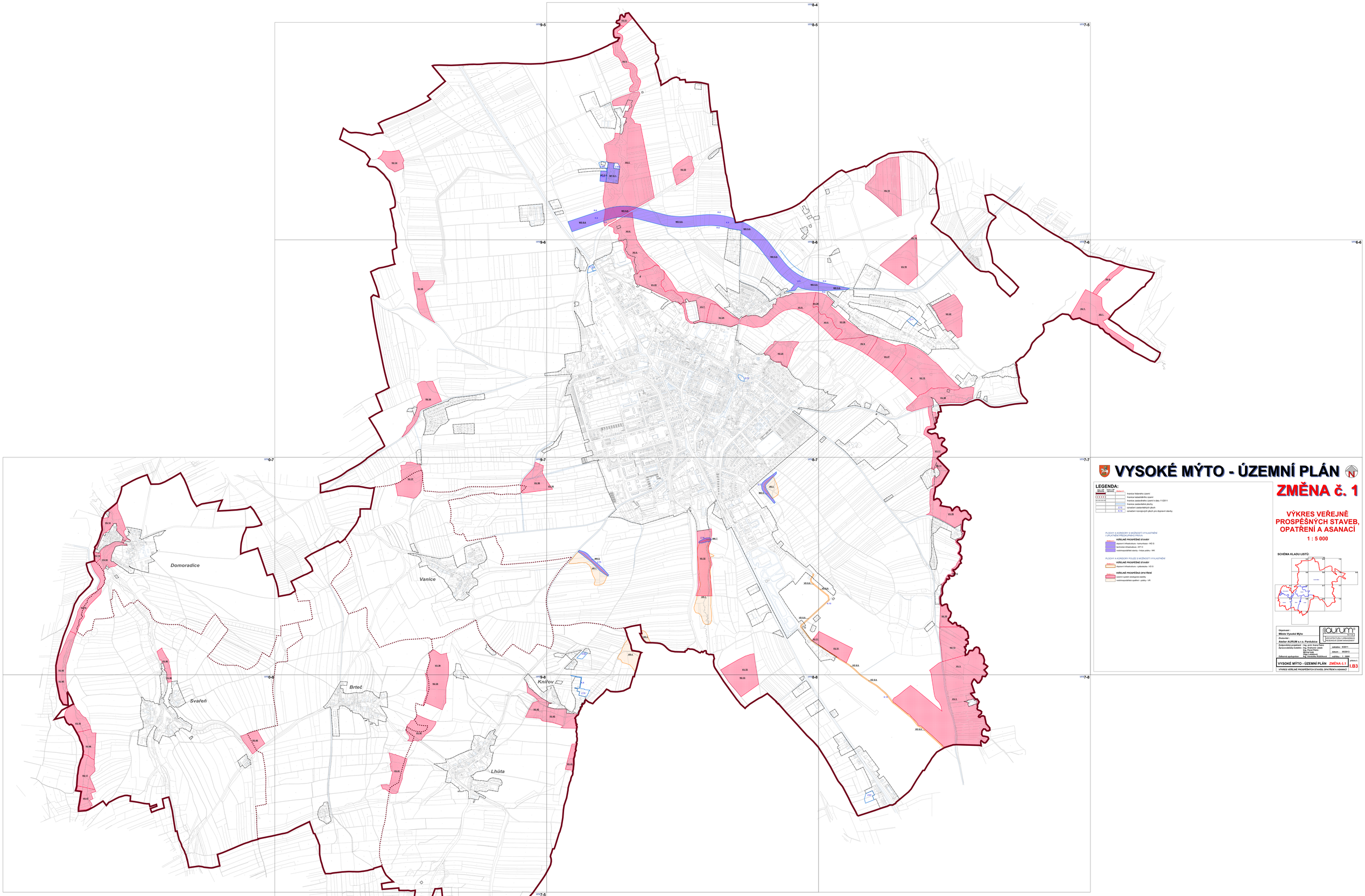

VYSOKÉ MÝTO - ÚZEMNÍ PLÁN

ZMĚNA č. 1

VÝKRES VEŘEJNĚ PROSPĚŠNÝCH STAVEB, OPATŘENÍ A ASANACÍ

1 : 5 000

LEGENDA:

- hranice řešeného území
- hranice katastrálního území
- hranice zastavěného území k datu 11/2011
- hranice zastavitelné plochy
- vymezení zastavitelných ploch
- vymezení nezastavěných ploch
- vymezení nezastavěných ploch pro dopravní kostry

PLOCHY A KORIDORY S MOŽNOSTÍ VYVLAŇTĚNÍ I UPLATNĚNÍ PŘEDKUPNÍHO PRÁVA

VEŘEJNĚ PROSPĚŠNÉ STAVBY

- VD.1 dopravní infrastruktura - komunikace - HO S
- VT.1 technická infrastruktura - WT O
- VV.1 vodohospodářské stavby - hráze zvláštní - WK

PLOCHY A KORIDORY POUZE S MOŽNOSTÍ VYVLAŇTĚNÍ

VEŘEJNĚ PROSPĚŠNÉ STAVBY

- ASAN.1 dopravní infrastruktura - cyklostezka - YD S

VEŘEJNĚ PROSPĚŠNÁ OPATŘENÍ

- ÚSES.1 územní systém ekologické stability
- VV.1 vodohospodářské opatření zvláštní - VR

SCHÉMA KLADU LISTŮ:

Objednavatel: Město Vysoké Mýto	ateliér AURUM s.r.o. ARCHITEKTURA • URBANISMUS • PROJEKTAŘ ČESKÁ 184/24 530 02 PARDUBICE
Zhotovitel: Ateliér AURUM s.r.o. Pardubice	
Zodpovědný projektant: Ing. arch. Ivana Perry	zakázka - 9/2011
Zpracovatelská kolektiv: Ing. arch. Ivana Perry, Ing. Pavel Pech, Michal Izdb	datum - 05/2013
Odborná spolupráce: Ing. Kateřina Kratochvílová	měřítko - č. 3000

VYSOKÉ MÝTO - ÚZEMNÍ PLÁN ZMĚNA č.1 výkres č. **I.B3**

VÝKRES VEŘEJNĚ PROSPĚŠNÝCH STAVEB, OPATŘENÍ A ASANACÍ