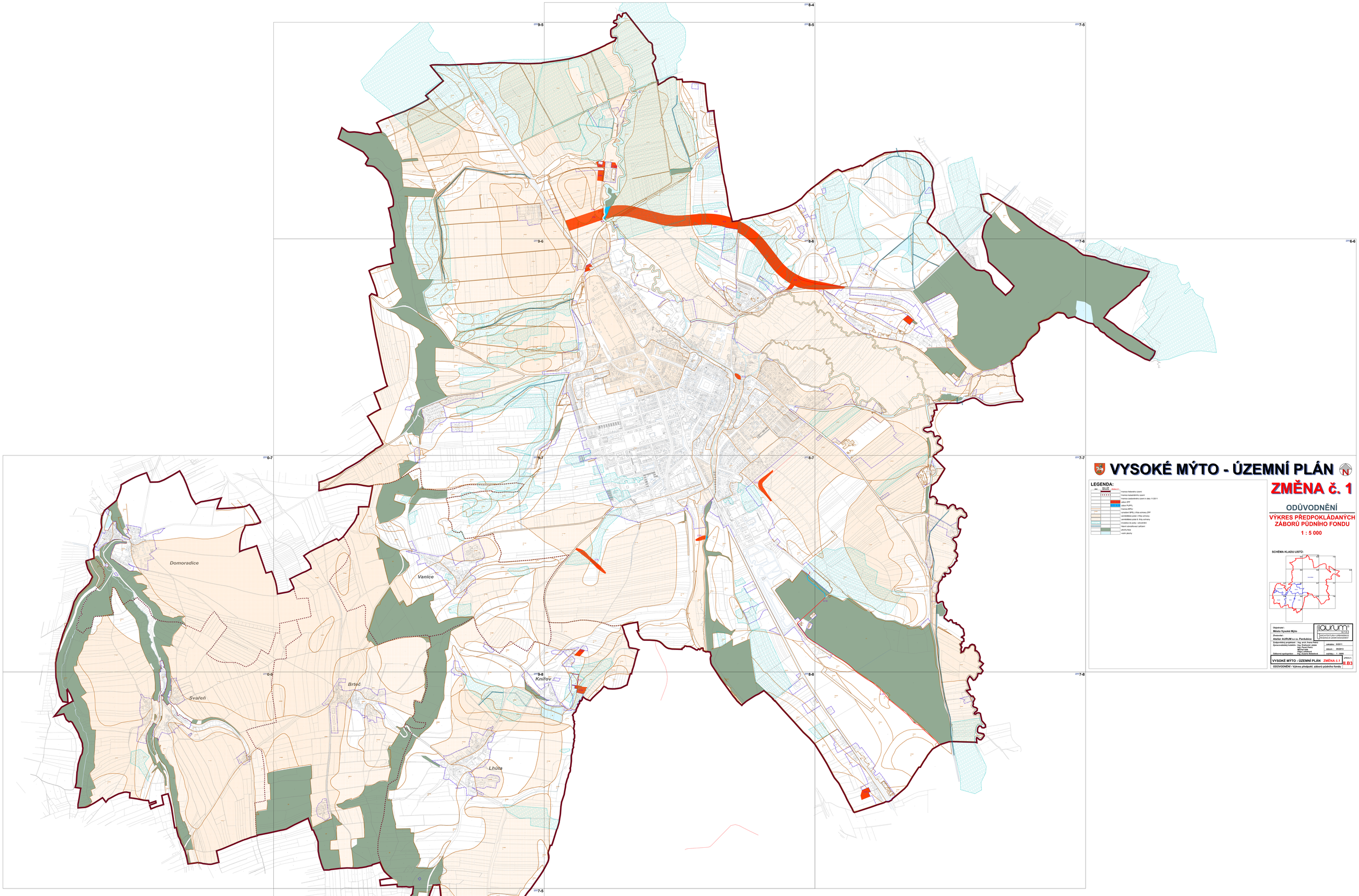

VYSOKÉ MÝTO - ÚZEMNÍ PLÁN

ZMĚNA č. 1

ODŮVODNĚNÍ

VÝKRES PŘEDPOKLÁDANÝCH ZÁBORŮ PŮDNÍHO FONDU

1 : 5 000

LEGENDA:

		hranice řešeného území
		hranice katastrálního území
		hranice zastavěného území k datu 11/2011
		plochy ZPF
		plochy PUPFL
		hranice BPEJ
		vymezení BPEJ, třída ochrany ZPF
		zemědělská půda I. třídy ochrany
		zemědělská půda II. třídy ochrany
		zvláštní povodeň - vymezení
		hlavní odvodňovací zařízení
		plochy lesa
		vodní plochy

SCHÉMA KLADU LISTŮ:

Objednavatel : Město Vysoké Mýto

Zhotovitel : Ateliér AURUM s.r.o. Pardubice

Zodpovědný projektant : Ing. arch. Ivana Petrů
Zpracovatelský kolektiv : Ing. arch. Ivana Petrů
Ing. Pavel Pecka
Ing. Ivana Vlková
Mgr. Lucie Jelínková

Odborná spolupráce : Ing. Zuzana Balatová

měřítko : 1 : 5000

VYSOKÉ MÝTO - ÚZEMNÍ PLÁN ZMĚNA č.1

ODŮVODNĚNÍ - Výkres předpokl. záborů půdního fondu

výkres č. II.B3

ateliér AURUM s.r.o. ARCHITEKTURA • URBANISMUS • INTERIÉR • DESIGN • KONZULTACE

datum : 5/2011

datum : 05/2013