VYSOKÉ MÝTO - ÚZEMNÍ PLÁN

ZMĚNA č. 3 ÚP
S PRVKY REGULAČNÍHO PLÁNU

HLAVNÍ VÝKRES

1 : 5 000

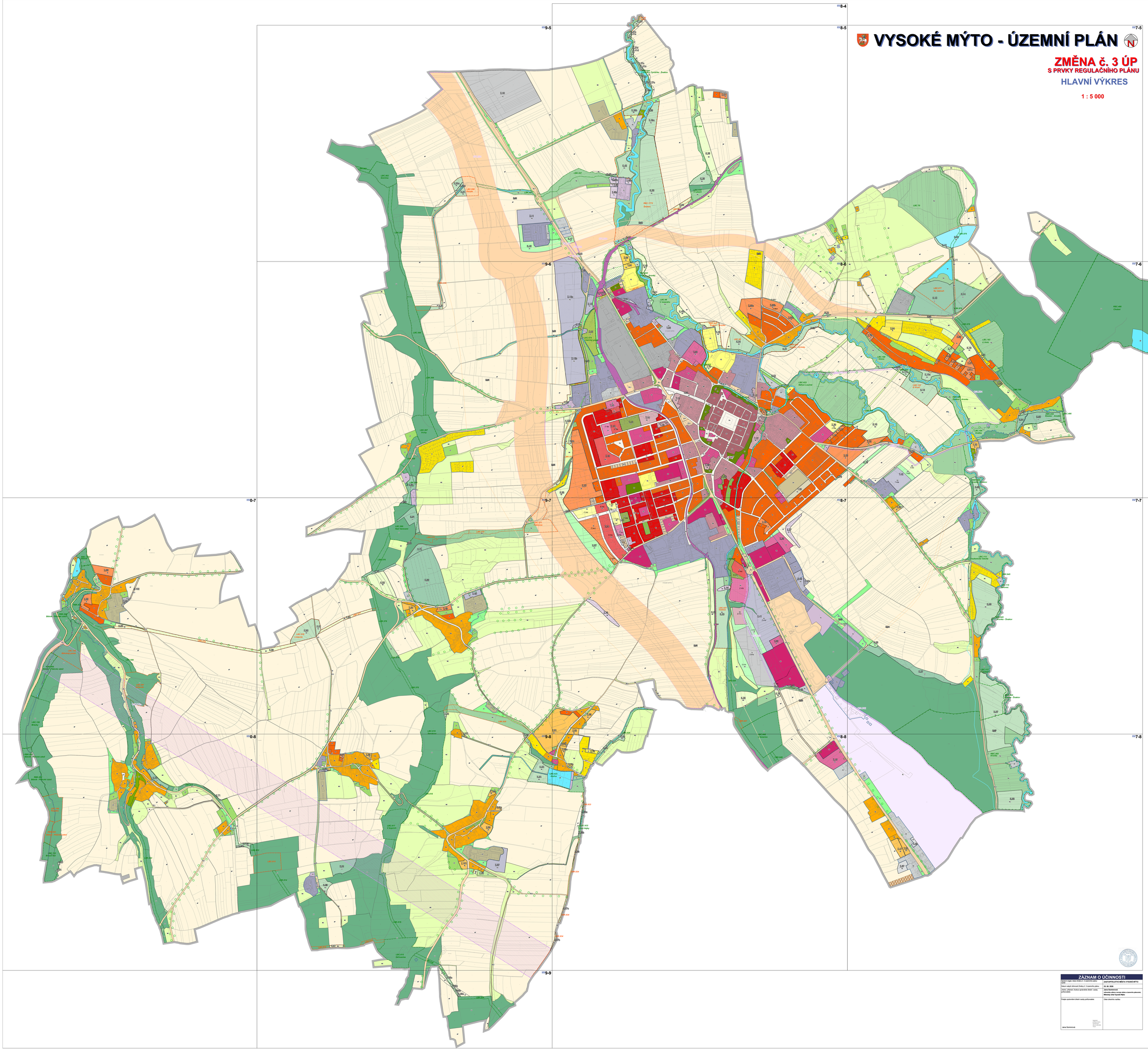

ZÁZNAM O ÚČINNOSTI	
Územní plán, Změna č. 3 ÚP, S prvkami regulačního plánu	ZASTUPITELSTVO MĚSTA VYSOKÉ MÝTO
Datum nabytí účinnosti Změny č. 3 územního plánu:	24. 06. 2020
Jméno, příjmení, funkce oprávněné úřední osoby pořizovatele:	Jana Šimonová referentka odboru rozvoje města a územního plánování, Městský úřad Vysoké Mýto
Podpis oprávněné úřední osoby pořizovatele:	Otisk úředního razítka:
Jana Šimonová	Ing. Jana Šimonová referentka odboru rozvoje města a územního plánování Městský úřad Vysoké Mýto