VYSOKÉ MÝTO - ÚZEMNÍ PLÁN

ZMĚNA č. 3 ÚP
S PRVKY REGULAČNÍHO PLÁNU

KONCEPCE VEŘEJNÉ INFRASTRUKTURY
VODNÍ HOSPODÁŘSTVÍ

1 : 5 000

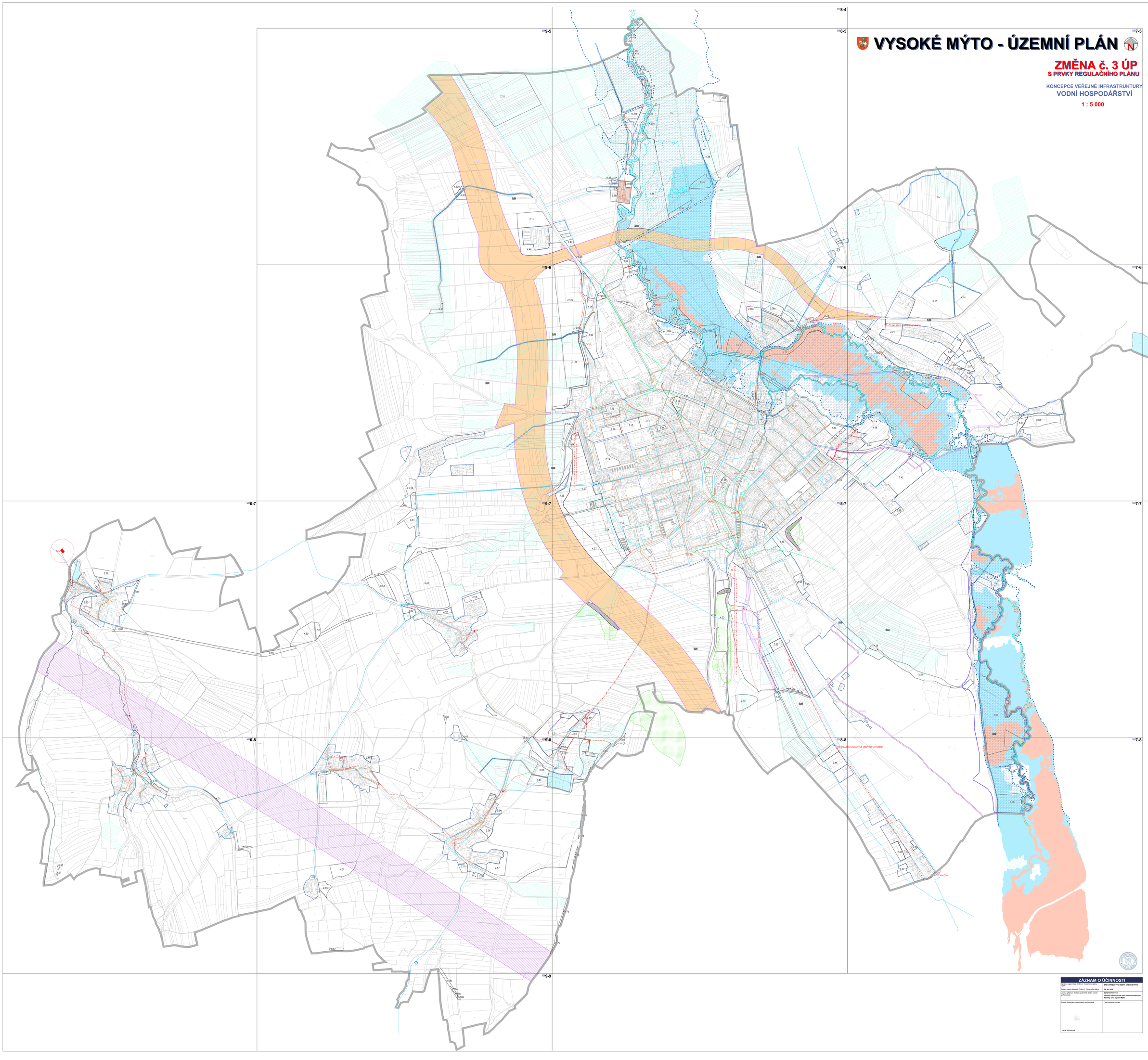

ZÁZNAM O ÚČINNOSTI

„Změna č. 3 ÚP, část Změna č. 3 s prvkami plánu regulačního"	**ZASTUPITELSTVO MĚSTA VYSOKÉ MÝTO**
Datum nabytí účinnosti Změny č. 3 s prvkami plánu regulačního	**24. 06. 2020**
Jméno, příjmení, funkce oprávněné úřední osoby pořizovatele	**Jana Šimonová** **referentka odboru rozvoje města a územního plánování,** **Městský úřad Vysoké Mýto**
Podpis oprávněné úřední osoby pořizovatele	Otisk úředního razítka

Jana Šimonová